

## HSKLSAB18\_Master\_oK

Erfasste Fragebögen = 43



## Legende

Fragetext

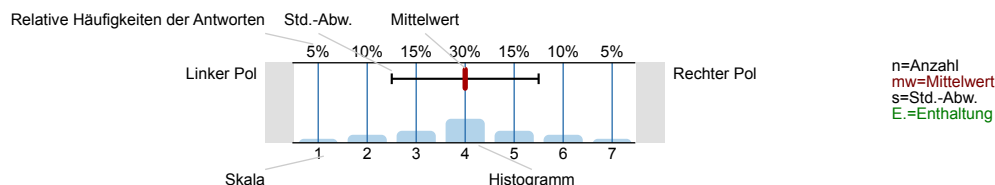

## Frageblock 1: Fragen zum Studienverlauf

Zunächst möchten wir Sie bitten, einige allgemeine Fragen zu Ihrem Studienverlauf zu beantworten. Alle Fragen beziehen sich auf das Masterstudium, das Sie zuletzt abgeschlossen haben.

## 1.1 Welchen Studiengang haben Sie abgeschlossen?

Fachbereich IMST

Applied Life Sciences (M.Sc.)	<input type="text"/>	57.1%	n=7
Informatik (M.Sc.)	<input type="text"/>	14.3%	
Micro Systems and Nano Technologies (M.Eng.)	<input type="text"/>	28.6%	

Fachbereich BG

Architektur (M.A.)	<input type="text"/>	25%	n=8
Bauingenieurwesen (M.Eng.)	<input type="text"/>	25%	
Innenarchitektur (M.A.)	<input type="text"/>	50%	

Fachbereich BW

Betriebswirtschaft (M.A.)	<input type="text"/>	71.4%	n=14
Financial Services Management (M.A.)	<input type="text"/>	0%	
Information Management (M.Sc.)	<input type="text"/>	0%	
International Finance & Entrepreneurship (M.A.)	<input type="text"/>	0%	
International Management and Finance (M.A.)	<input type="text"/>	7.1%	
Mittelstandsmanagement (M.A.)	<input type="text"/>	21.4%	

Fachbereich AING

Maschinenbau/Mechatronik (M.Eng.)	<input type="text"/>	35.7%	n=14
Elektrotechnik und Informationstechnik (M.Eng.)	<input type="text"/>	64.3%	

## 1.2 Bitte geben Sie Semester und Jahr Ihres Studienabschlusses an.

WiSe 17/18	<input type="text"/>	46.5%	n=43
SoSe 18	<input type="text"/>	53.5%	

1.3 Wie viele Fachsemester haben Sie benötigt, um Ihr Masterstudium erfolgreich zu beenden?

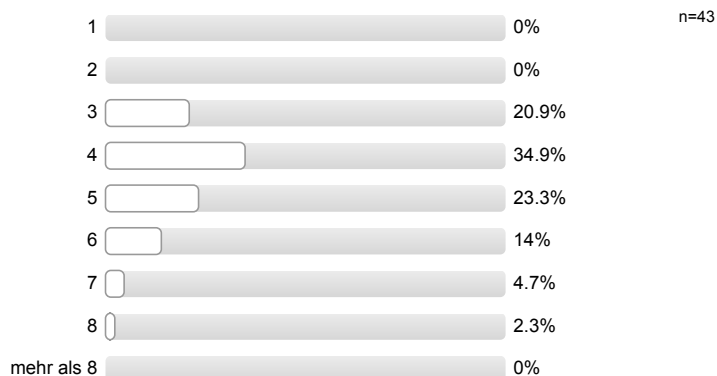

1.4 Welche Abschlussnote haben Sie erzielt? (Beispiel: Ist der Notendurchschnitt 2,0, dann kreuzen Sie bitte in der oberen Reihe die 2 und in der unteren Reihe die 0 an)

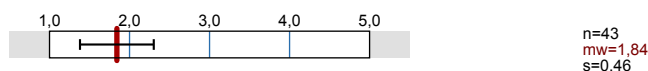

1.5 Haben Sie vor Ihrem Masterstudium ein Bachelorstudium abgeschlossen?



1.6 Haben Sie Ihren Bachelorabschluss an der Hochschule Kaiserslautern erworben?



1.7 Haben Sie Ihr Studium in der Regelstudienzeit abgeschlossen?



1.8 Falls Sie die Regelstudienzeit überschritten haben, was sahen Sie als Grund/Gründe hierfür an? Bitte kreuzen Sie alles Zutreffende an.

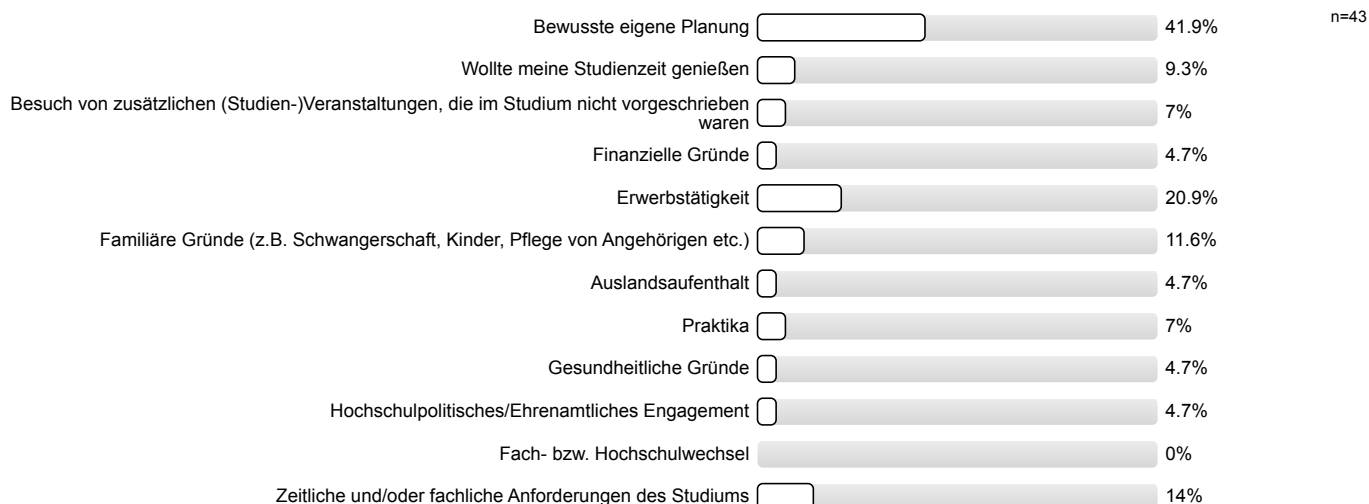

Studienorganisation von Seiten der Hochschule (z.B. Überschneidung von Lehrveranstaltungen)

14%

Nicht bestandene/nicht zugelassene Prüfungen

14%

## Frageblock 2: Fragen zur Bewertung des Studiums und der Studienbedingungen

Lesen Sie bitte folgende Aussagen zu den Studienbedingungen und -angeboten an der HS Kaiserslautern und geben Sie an, wie stark Sie jeder Aussage zustimmen. Sie können jeweils zwischen sieben Abstufungen wählen, die von "trifft überhaupt nicht zu" bis "trifft voll und ganz zu" reichen.

## 2.1 Bitte beurteilen Sie die folgenden Punkte zur grundsätzlichen Ausrichtung Ihres an der HS Kaiserslautern absolvierten Masterstudiums.

Mein Studium wies eine hohe Forschungsorientierung auf

trifft voll und ganz zu

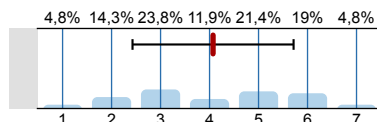

trifft überhaupt nicht zu

n=42  
mw=4,07  
s=1,64

Mein Studium hat mich qualifiziert, wissenschaftlich (bei gestalterischem Studienabschluss: gestalterisch) zu arbeiten

trifft voll und ganz zu

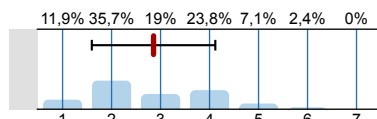

trifft überhaupt nicht zu

n=42  
mw=2,86  
s=1,26

Mein Studium wies eine hohe Anwendungsorientierung/ einen hohen Praxisbezug auf

trifft voll und ganz zu

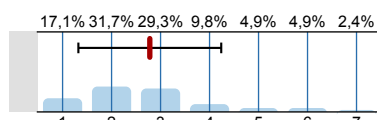

trifft überhaupt nicht zu

n=41  
mw=2,78  
s=1,46

Mein Studium war geeignet, meine beruflichen Ziele zu realisieren

trifft voll und ganz zu

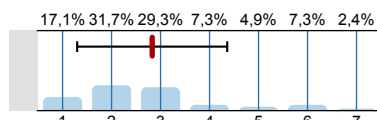

trifft überhaupt nicht zu

n=41  
mw=2,83  
s=1,53

Mein Studium bot ein breites Lehrangebot/ Themenspektrum

trifft voll und ganz zu

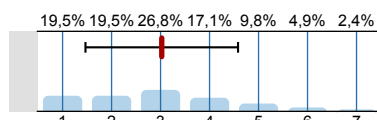

trifft überhaupt nicht zu

n=41  
mw=3,02  
s=1,56

Mein Studium bot die Möglichkeit zur fachlichen Schwerpunktsetzung

trifft voll und ganz zu

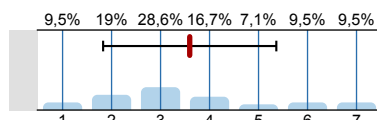

trifft überhaupt nicht zu

n=42  
mw=3,6  
s=1,77

Die Leistungsanforderungen im Studium wurden mir transparent gemacht

trifft voll und ganz zu

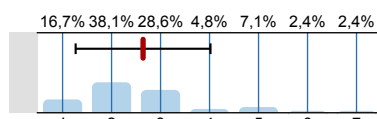

trifft überhaupt nicht zu

n=42  
mw=2,64  
s=1,38

Die Lernziele des Studiums wurden mir transparent gemacht

trifft voll und ganz zu

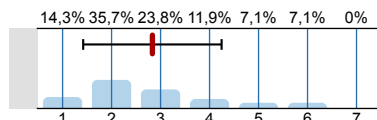

trifft überhaupt nicht zu

n=42  
mw=2,83  
s=1,41

## 2.2 Nehmen Sie bitte Stellung zu folgenden Angeboten und Bedingungen Ihres abgeschlossenen Masterstudiums.

Studienrelevante Literatur war in der Regel in der Bibliothek verfügbar

trifft voll und ganz zu

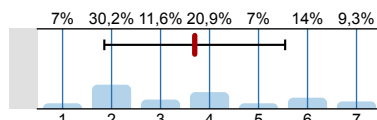

trifft überhaupt nicht zu

n=43  
mw=3,7  
s=1,85

Der Zugang zu EDV-Diensten (Arbeitsplätze, WLAN) gestaltete sich unproblematisch

trifft voll und ganz zu

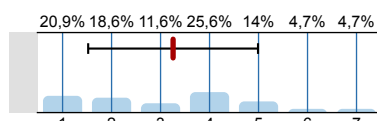

trifft überhaupt nicht zu

n=43  
mw=3,26  
s=1,73

An der Hochschule war meist eine angemessene Zahl an Arbeitsplätzen vorhanden

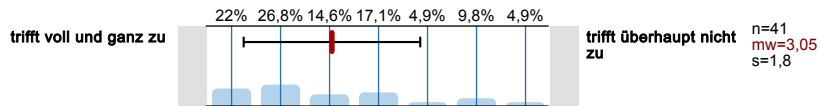

Die Räumlichkeiten (Größe, Lage etc.) waren für die Veranstaltungen im Studium angemessen

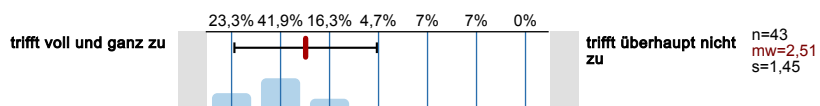

Die Ausstattung der Räumlichkeiten (Medien, Technik, Modelle, Labore etc.) war angemessen

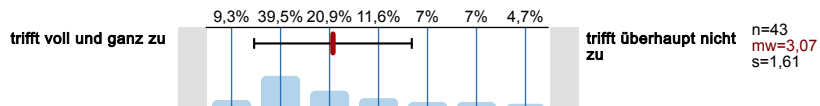

Es gab gute Möglichkeiten zu Auslandsaufenthalten während meines Studiums

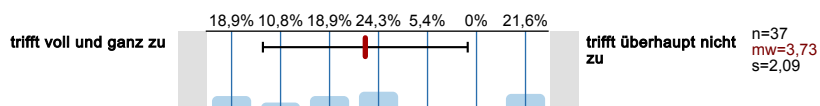

Es wurden ausreichende Möglichkeiten geboten, während des Studiums ein Praktikum/mehrere Praktika zu absolvieren

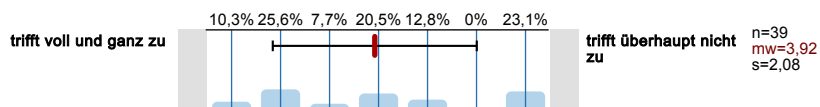

Die verpflichtenden Praxisanteile am Studium waren angemessen

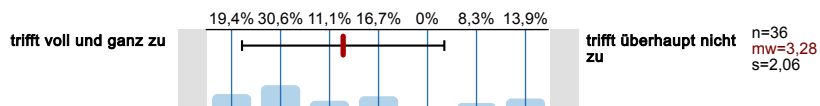

Die optionalen Praxisanteile am Studium waren angemessen

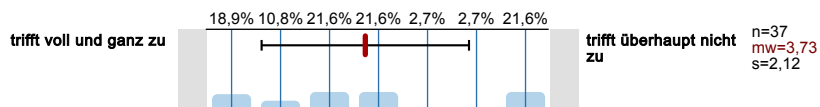

Das Angebot an Fachtutorien, Brückenkursen etc. war ausreichend

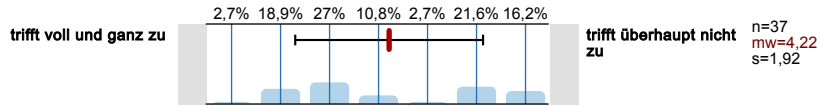

Ich hatte klare Vorgaben hinsichtlich des Studienaufbaus

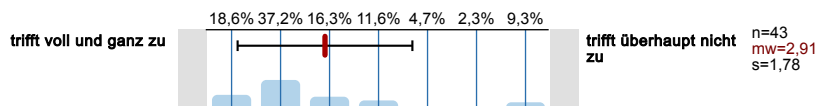

Die einzelnen Studienabschnitte/Module bauten sinnvoll aufeinander auf

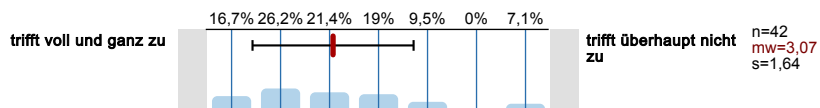

Ich konnte meist problemlos an den für mich erforderlichen Lehrveranstaltungen (Seminare, Übungen) teilnehmen

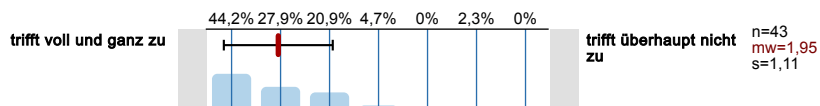

Die Lehrveranstaltungen waren mehrheitlich überschneidungsfrei koordiniert

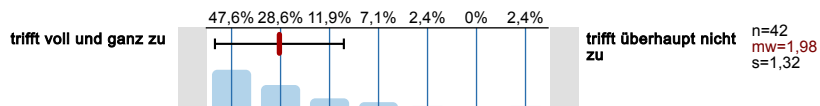

Die Anmeldeverfahren zu den Prüfungen waren im Allgemeinen gut organisiert

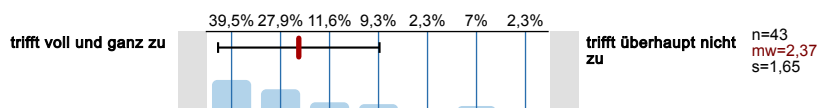

Die Prüfungstermine waren mehrheitlich überschneidungsfrei koordiniert

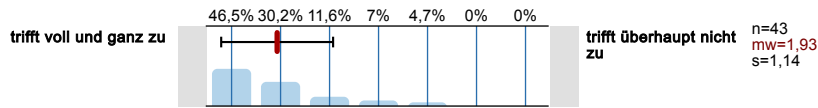

Während meines Studiums empfand ich die Anzahl der Prüfungen als zu hoch

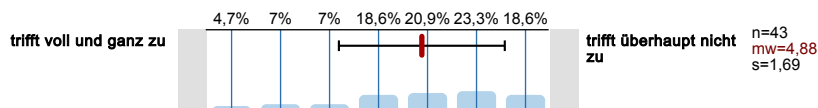

Studienberatungsangebote standen in ausreichendem Umfang zur Verfügung

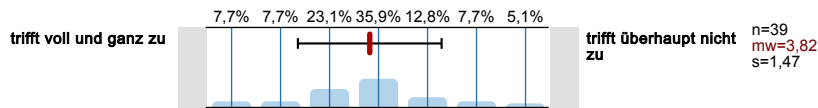

Die Studienberatungsangebote waren hilfreich

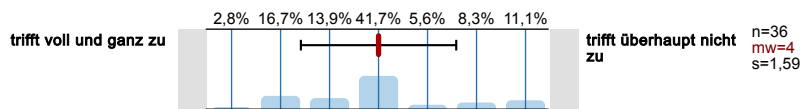

Die Lehrenden nahmen sich ausreichend Zeit, sich um Belange der Studierenden zu kümmern

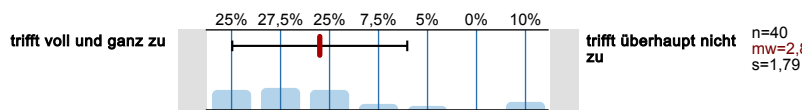

Ich empfand die Betreuungsrelation zwischen Lehrpersonal und Studierenden als angemessen

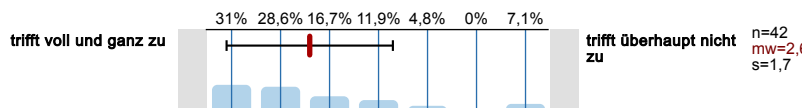

Die Lehrenden wirkten mehrheitlich fachlich kompetent

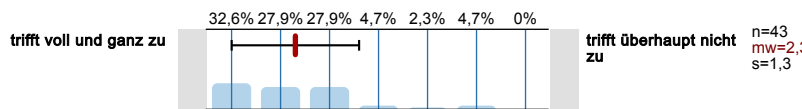

Die Lehrenden wirkten mehrheitlich didaktisch kompetent

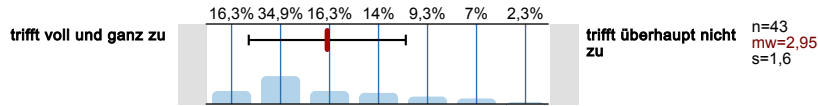

Die Lehrenden in meinem Studium wirkten mehrheitlich motiviert und engagiert

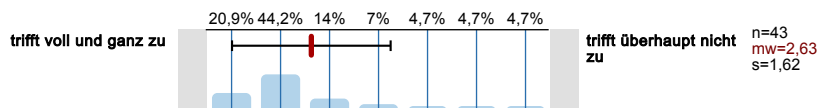

### 2.3 Inwiefern treffen folgende Aussagen auf Ihr Masterstudium zu?

Hochschule und Studium nahmen zur Zeit meines Studiums einen hohen Stellenwert in meinem Leben ein

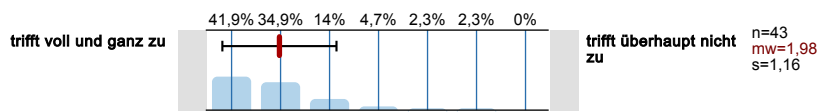

Ich habe die Veranstaltungen, die ich im Laufe meines Studiums besucht habe, regelmäßig vor- und nachbereitet

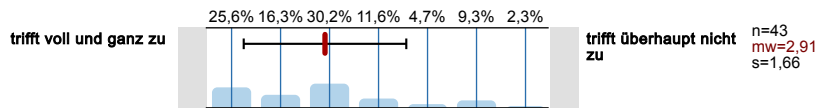

Es fiel mir in der Regel leicht, die Lehrinhalte zu verstehen

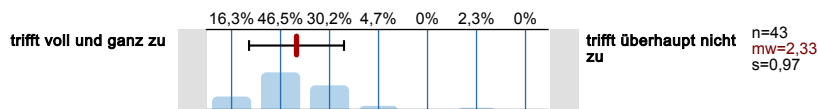

Während meines Studiums empfand ich viele Prüfungsanforderungen als zu hoch

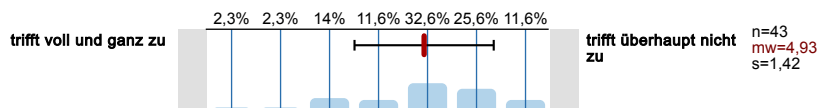

## 2.4 Bitte beurteilen Sie nun noch folgende Aspekte der Lehre, Betreuung und Kooperation Ihres abgeschlossenen Masterstudiums.

In meinem Studium wurde die aktive Mitarbeit der Studierenden gefördert

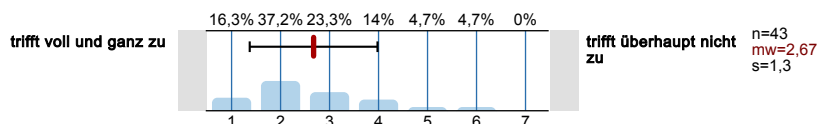

In meinem Studium wurde zur Auseinandersetzung mit den behandelten Themen angeregt

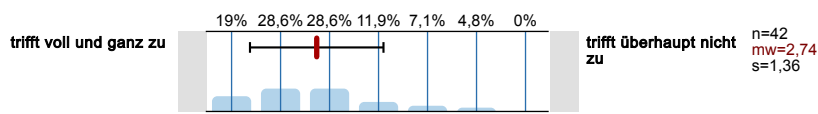

Die Inhalte meines Studiums wurden mir verständlich vermittelt

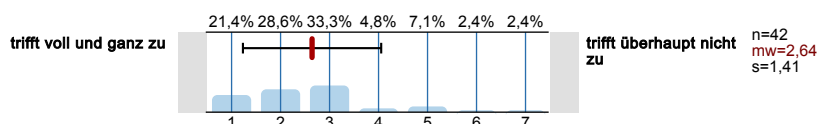

In meinem Studium wurden Theorie und Praxis gut miteinander verknüpft

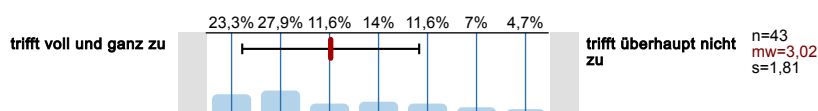

Die inhaltliche/fachliche Betreuung (z.B. Besprechung von Hausarbeiten, Klausuren) durch die Lehrenden während des Studiums war gut

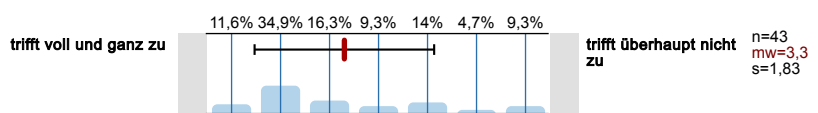

Die Betreuung der Abschlussarbeit war gut

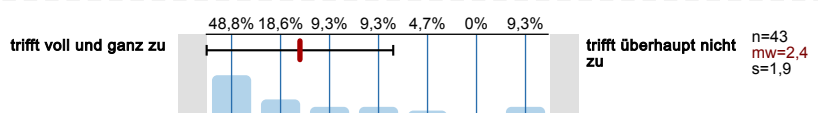

Während des Studiums gab es eine gute Kommunikation zwischen Lehrenden und Studierenden

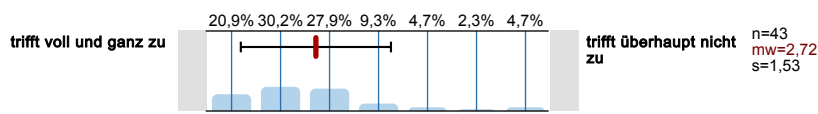

Ich hatte den Eindruck, dass zwischen den Lehrenden eine gute Zusammenarbeit bestand

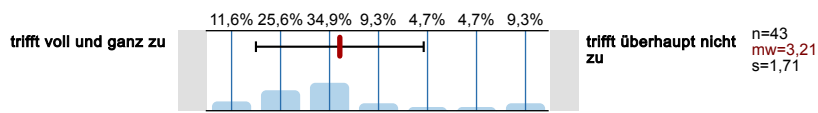

Ich hatte den Eindruck, dass die Lehrenden ihre Leistungsanforderungen gut aufeinander abgestimmt haben

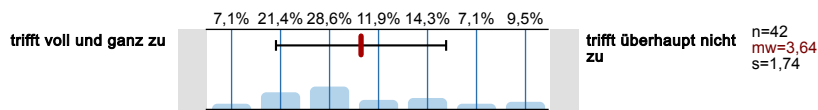

Die Lehrenden haben die Veranstaltungsinhalte aufeinander abgestimmt

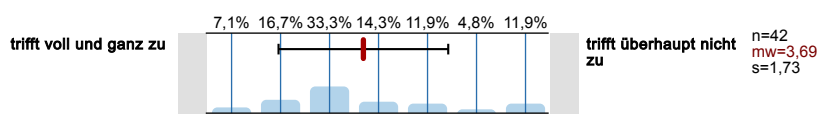

Während des Studiums gab es einen angemessenen Austausch zwischen den Studierenden hinsichtlich studienbezogener/fachlicher Fragen

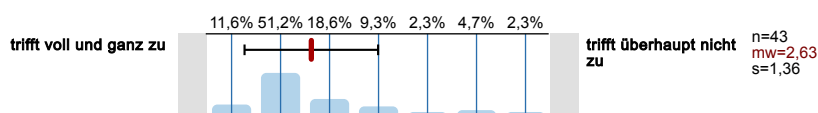

Während meines Studiums habe ich regelmäßig an Veranstaltungen und/oder Freizeitaktivitäten der Hochschule teilgenommen

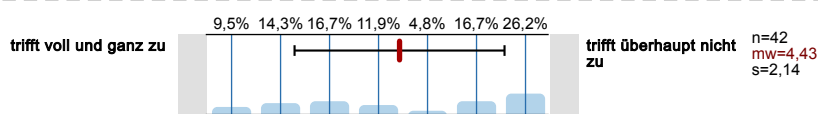

Während meines Studiums fühlte ich mich oft als Einzelkämpfer

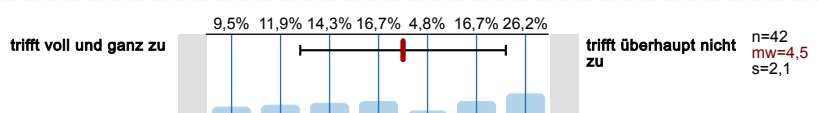

Die Lehre fand in einer Fremdsprache statt

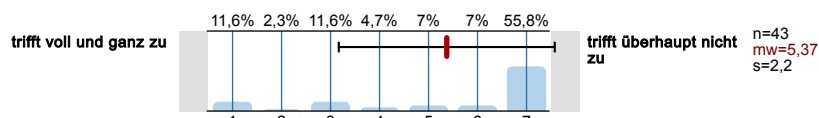

Die Lehre hatte internationale Bezüge (z.B. Europäisches Recht, Internationale Betriebswirtschaft, internationale Fallstudien/Projekte, interkulturelle Aspekte)

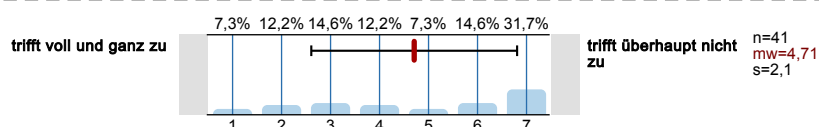

In meinem Studium wurden Fremdsprachen fach- und berufsbezogen eingeübt

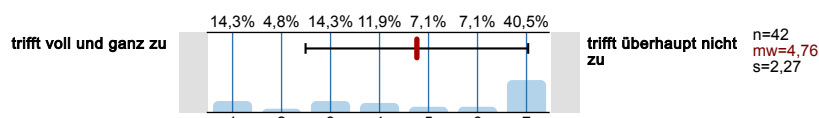

**2.5 Während eines Studiums können ganz unterschiedliche Fähigkeiten und Fertigkeiten vermittelt werden. Wir möchten Sie bitten anzugeben, in welchem Maße die folgenden Fähigkeiten und Fertigkeiten in dem abgeschlossenen Masterstudium erworben wurden.**

Fachspezifische theoretische Kenntnisse (Fachwissen zu zentralen Theorien, Themen)

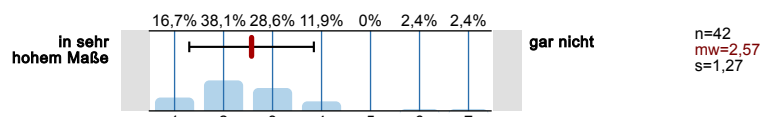

Fachspezifische, methodische Kenntnisse (Kenntnisse von Analysemethoden, Forschungsverfahren, Computerprogrammen)

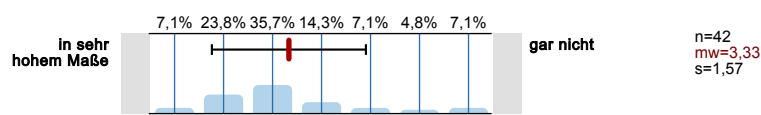

Praktische und anwendungsbezogene fachliche Fähigkeiten

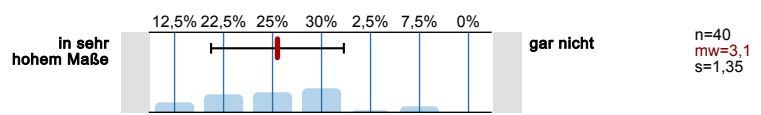

Wissenschaftliches Schreiben (Fähigkeit, Berichte, Protokolle oder wissenschaftliche Aufsätze zu verfassen)

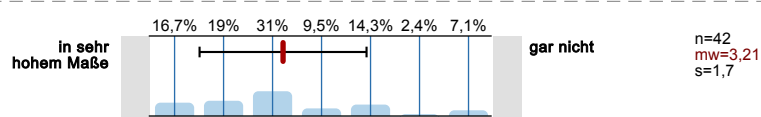

Analytische Fähigkeiten (Fähigkeit, komplexe Sachverhalte zu erfassen, sie zu gliedern und Beziehungen zwischen einzelnen Aspekten herzustellen)

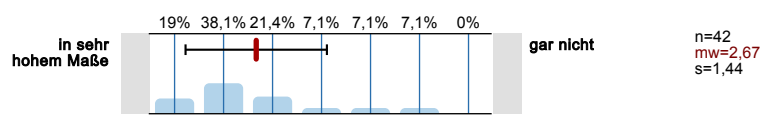

Präsentationsfähigkeit (Fähigkeit, Produkte, Ideen oder Berichte einem Publikum zu präsentieren)

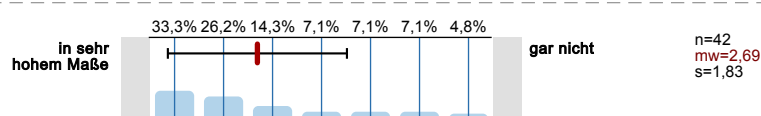

Informations- und Wissensmanagement (Fähigkeit, Informationen aus verschiedenen Quellen zu erschließen, aufzubereiten und zu analysieren)

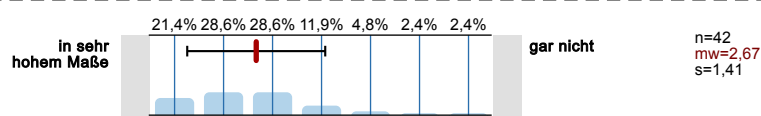

Transferfähigkeit (Fähigkeit, vorhandenes Wissen auf neue Fragestellungen anzuwenden)

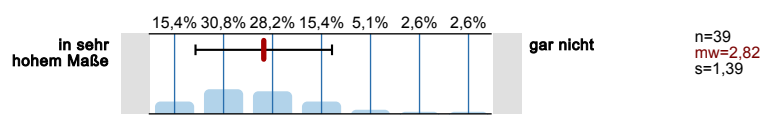

Teamfähigkeit (Fähigkeit, mit anderen produktiv und kooperativ zusammenzuarbeiten)

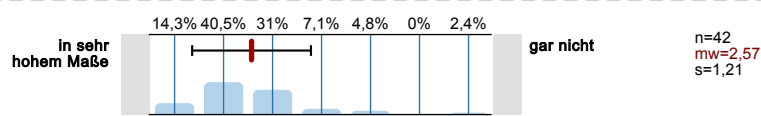

Kommunikative Fähigkeiten (Fähigkeit, sich verständlich und am Empfänger orientiert auszudrücken)

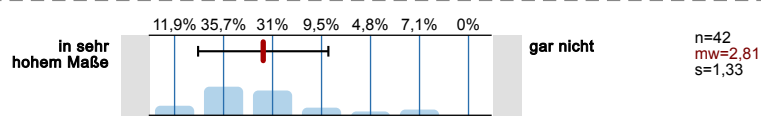

Konfliktfähigkeit (Fähigkeit und Bereitschaft, eine Auseinandersetzung aufzunehmen, auszuhalten und konstruktiv zu bewältigen)

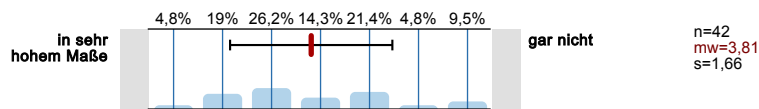

Fähigkeit zur Verantwortungsübernahme (Verantwortung für das eigene Handeln, Verantwortung anderen Menschen gegenüber)

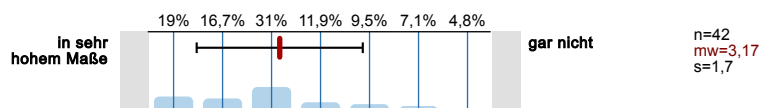

Selbstdisziplin (Fähigkeit, konsequent seine Ziele zu verfolgen und sich nicht von anderen Dingen ablenken zu lassen)

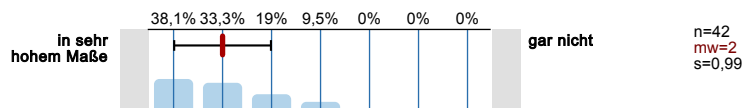

Belastungsfähigkeit (Fähigkeit, unter physischen und psychischen Belastungen arbeiten zu können)

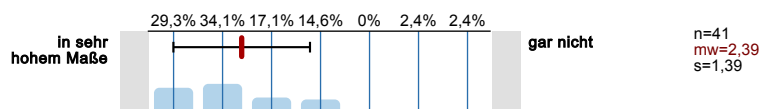

Selbstständiges Arbeiten (Fähigkeit, innerhalb eines abgesteckten Rahmens arbeitsrelevante Entscheidungen zu treffen und in die Tat umsetzen zu können)

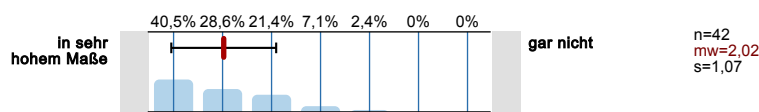

Führungsfähigkeit (Fähigkeit, ein Ziel zu entwickeln, andere Menschen in einem Kommunikationsprozess für die Umsetzung dieses Ziels zu motivieren und diesen Prozess verantwortlich zu begleiten)

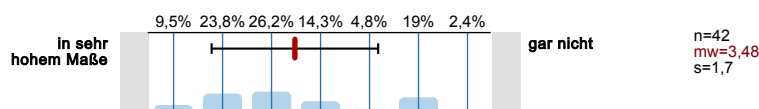

EDV-Kenntnisse (Fähigkeit, gängige Datenverarbeitungsprogramme sicher bedienen zu können)

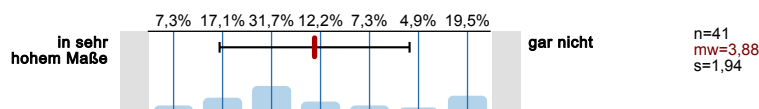

2.6 Einmal ganz allgemein gesprochen: Würden Sie sagen, Sie waren mit Ihrem Studium...?

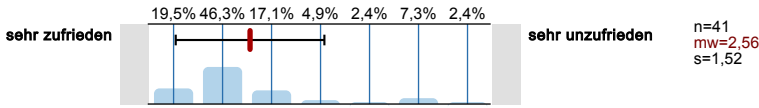

2.7 Wenn Sie - rückblickend - noch einmal wählen könnten, würden Sie wieder...?

...an der Hochschule Kaiserslautern studieren?

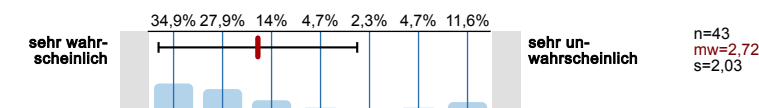

...dasselbe Studienfach/denselben Studiengang wählen?

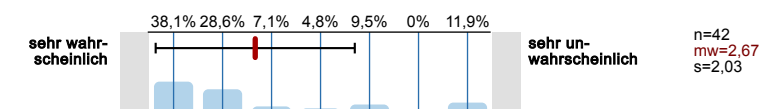

### Frageblock 3: Fragen zur Planung der Zukunft nach dem erworbenen Studienabschluss

3.1 Welche der folgenden Aussagen trifft aktuell am ehesten auf Sie zu?

Ich habe aktuell vor, noch einen **Masterstudiengang zu studieren** bzw. habe bereits einen **Masterstudiengang begonnen**. --> bitte weiter mit **Frageblock 5**

☐ 2.4% n=41

Ich befinde mich aktuell im **Bewerbungsprozess** um eine berufliche Tätigkeit, bzw. **werde demnächst mit der Stellensuche beginnen**. --> bitte weiter mit **Frageblock 4**

☐ 34.1%

Ich habe nach meinem Studienabschluss bereits eine **berufliche Tätigkeit aufgenommen** bzw. **habe eine Stellenzusage** und werde demnächst eine berufliche Tätigkeit

☐ 29.3%

Ich habe die **berufliche Tätigkeit**, die ich bereits vor bzw. während meines Studiums hatte, nach meinem Studienabschluss **weitergeführt**. --> bitte weiter mit **Frageblock 5**

☐ 24.4%

Ich habe mich nach meinem Studienabschluss (vorerst) **familiären Aufgaben** (Kindererziehung, Hausmann/-frau, Pflege von Angehörigen) gewidmet. --> bitte weiter mit

☐ 0%

Ich habe aktuell vor, einen **Promotionsstudiengang** zu absolvieren. --> bitte weiter mit **Frageblock 5**

☐ 4.9%

Sonstiges --> bitte weiter mit **Frageblock 5**

☐ 4.9%



## Frageblock 4: Stellensuche begonnen bzw. Berufsstart erfolgt

## 4.1 Wo bewerben Sie sich / haben Sie sich im Laufe Ihrer Stellensuche vorrangig beworben?

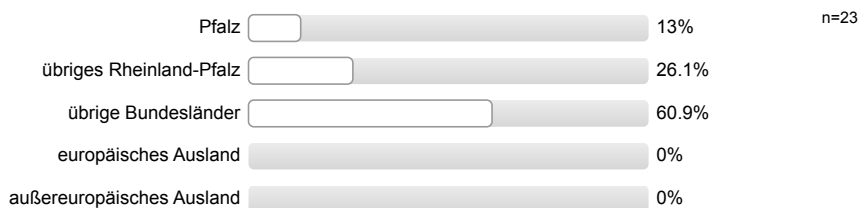

==> Falls Sie noch keine berufliche Tätigkeit aufgenommen haben bitte weiter mit Frageblock 5 (Angaben zur Person)

## 4.2 Wie viele Monate hat Ihre Suche nach einer Beschäftigung insgesamt gedauert?

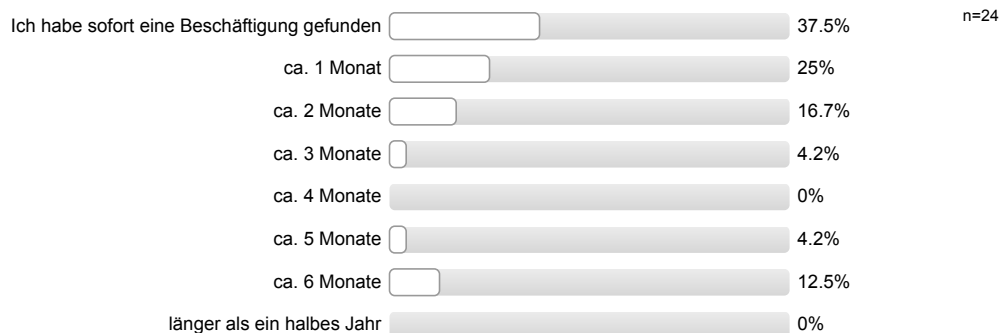

## 4.3 Ist Ihr Beschäftigungsverhältnis?



## 4.4 Welchen zeitlichen Umfang hat Ihre berufliche Tätigkeit?

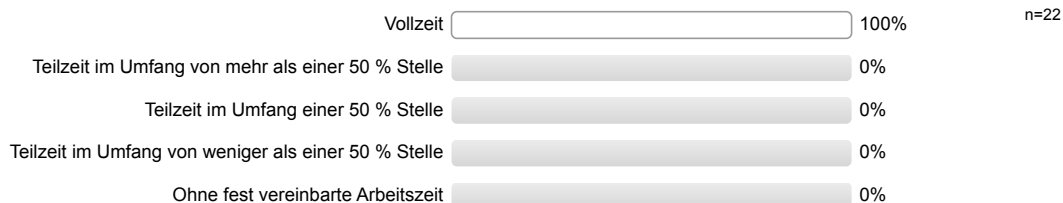

## Frageblock 5: Angaben zur Person

## 5.1 Ihr Alter?

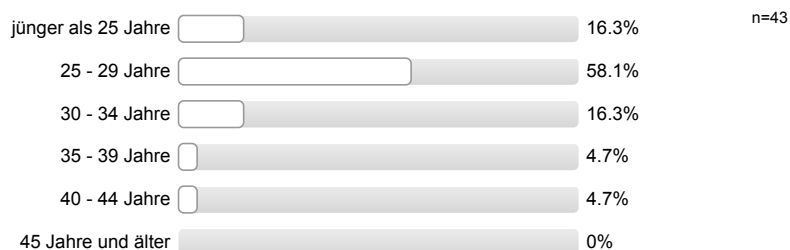

## 5.2 Ihr Geschlecht?



### 5.3 Welche Staatsangehörigkeit haben Sie?



### 5.4 Sind Sie in Deutschland geboren?



### 5.5 Sind Ihre Eltern nach Deutschland zugewandert?

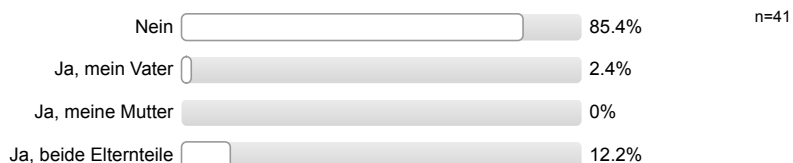

### 5.6 Mit welchem Abschluss haben Sie Ihre Hochschulzugangsberechtigung erworben?

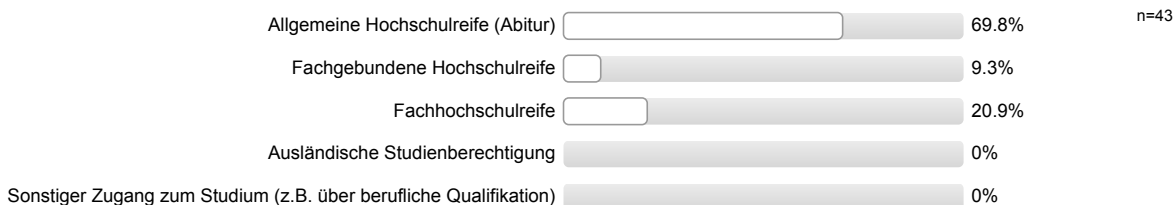

### 5.7 Welche Durchschnittsnote hatten Sie in dem Zeugnis, mit dem Sie Ihre Hochschulzugangsberechtigung erworben haben (z.B. 2,3)?

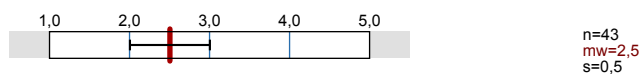

### 5.8 Welchen höchsten Bildungsabschluss hat Ihre Mutter?

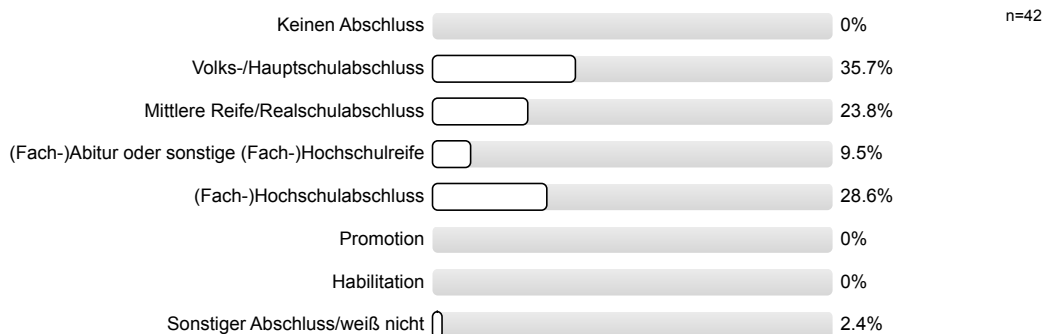

## 5.9 Welchen höchsten Bildungsabschluss hat Ihr Vater?

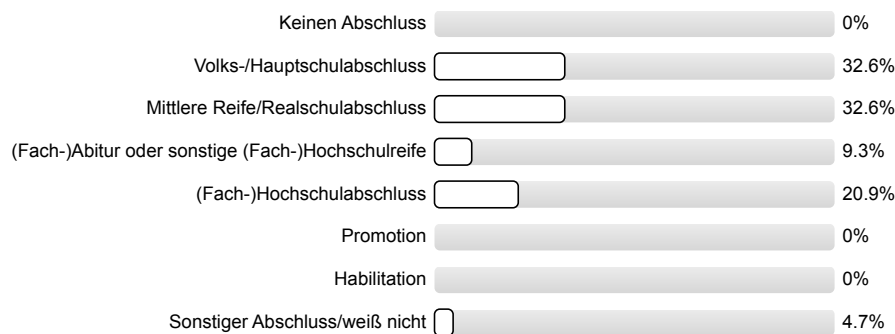

## Frageblock 6: Internationalität des Studiums / internationale Mobilität

### 6.1 Haben Sie im Rahmen Ihres Studiums Auslandsaufenthalte absolviert? Bitte kreuzen Sie alles Zutreffende an.

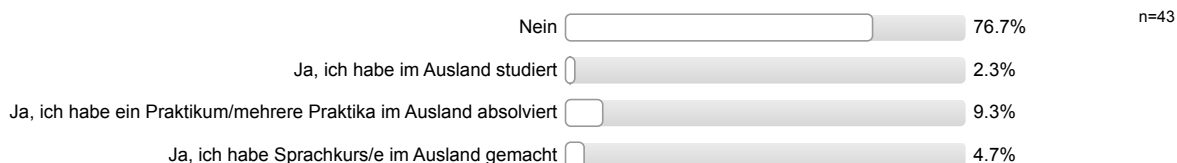

### => Falls Sie einen oder mehrere Auslandsaufenthalt(e) absolviert haben, bitte weiter mit Frage 6.3

### 6.2 Bitte geben Sie an, wie stark Sie die folgenden Aspekte daran gehindert haben, einen Auslandsaufenthalt während des Studiums zu absolvieren.

Fremdsprachenkenntnisse nicht ausreichend

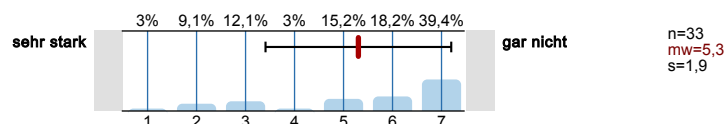

Schwierigkeiten, Informationen über Mobilitätsprogramme zu bekommen

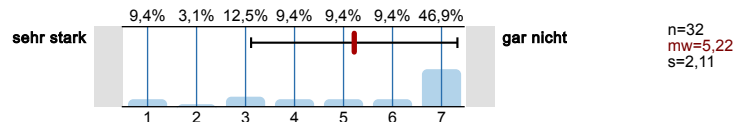

Zu hoher Zeitaufwand für die Organisation des Aufenthalts

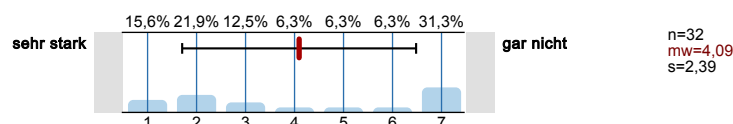

Organisation des Aufenthalts vor Ort (Wohnungssuche, etc.)

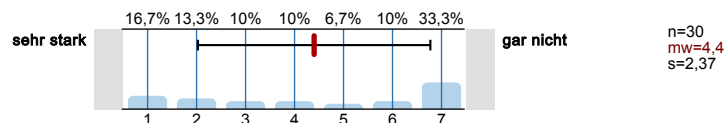

Örtliche Trennung von Angehörigen, Freunden

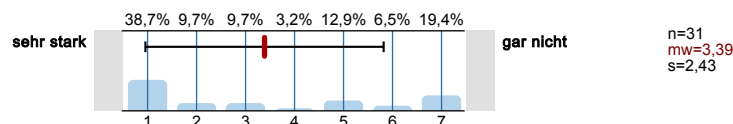

Erwartete finanzielle Mehrbelastung

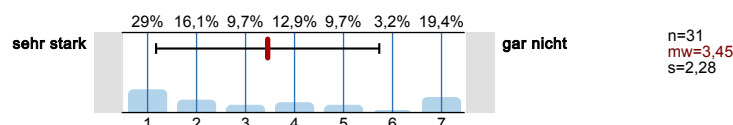

Wegfall von Leistungen bzw. Verdienstmöglichkeiten

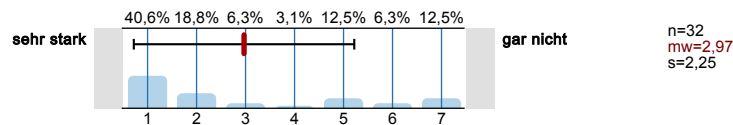

Schwierigkeiten, Zugangskriterien der Mobilitätsprogramme zu erfüllen

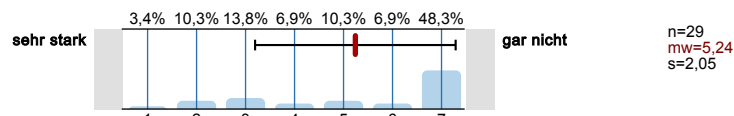

Mangelnde Motivation

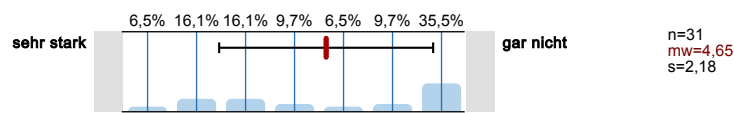

Starre Struktur des Studiengangs

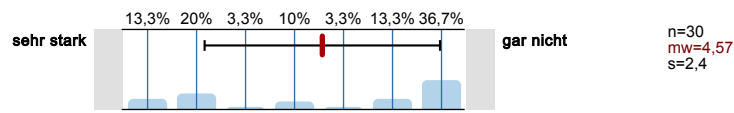

Schwierigkeiten, einen Platz an der Wunschhochschule zu bekommen

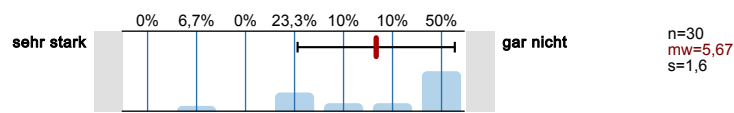

Erwartete Verlängerung des Studiums

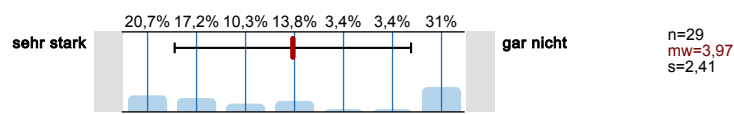

Vermuteter geringer persönlicher Nutzen

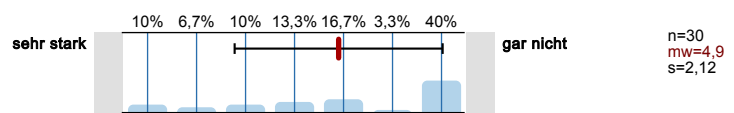

Vermutete Probleme mit Anerkennung der im Ausland erbrachten Leistungen

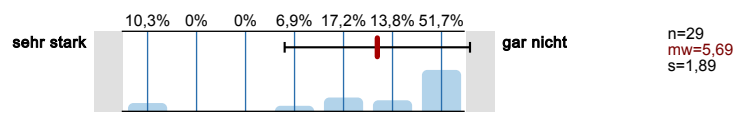

==> bitte weiter mit "Persönlicher Code"

6.4 Wurde Ihr Auslandsaufenthalt im Rahmen eines Förderprogramms unterstützt?

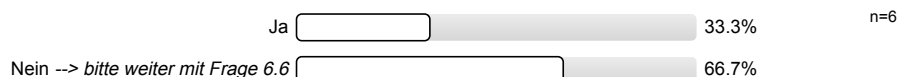

6.5 Durch welche/s Förderprogramm/e wurde Ihr Auslandsaufenthalt unterstützt?

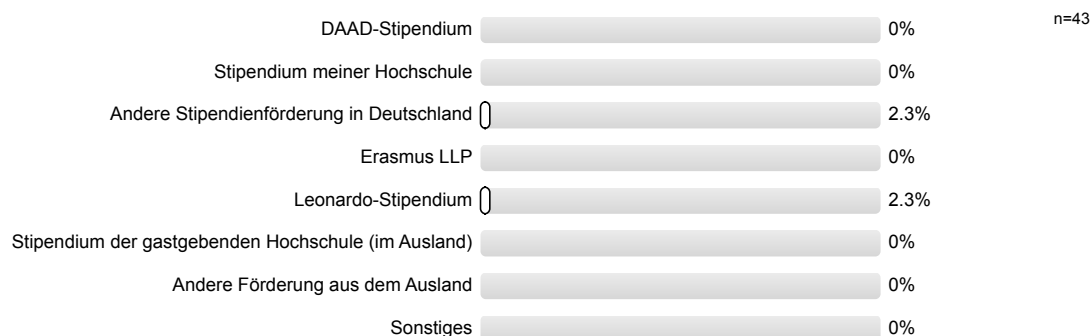

6.6 Wie zufrieden waren Sie in Bezug auf Ihren Auslandsaufenthalt mit...

dem Zeitfenster für Auslandsaufenthalte

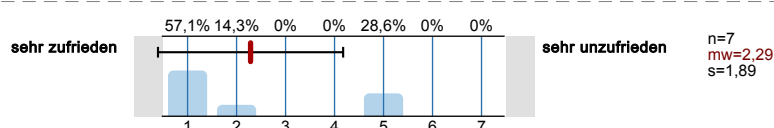

der Beratung des Akademischen Auslandsamtes

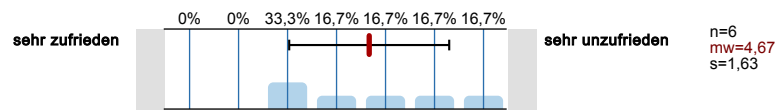

der allg. Beratung in der Hochschule

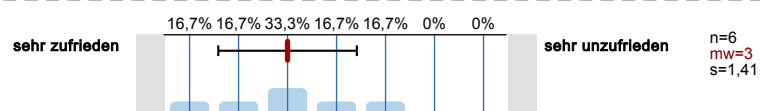

der Anerkennung von im Ausland erbrachter Studienleistungen

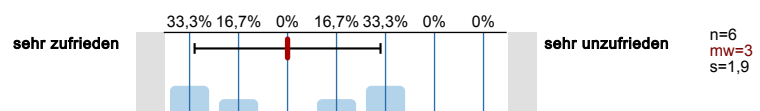

dem Angebot der Partnerhochschulen

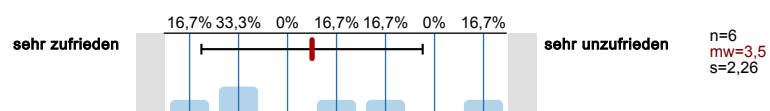

der finanziellen Förderung

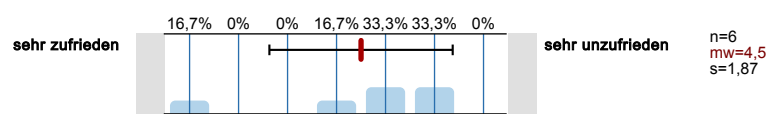

Unterstützung der Organisation des Aufenthalts durch die Hochschule

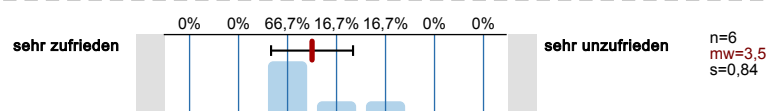

# Profillinie

**Zusammenstellung:** HSKLSAB18\_Master\_ok

Verwendete Werte in der Profillinie: Mittelwert

## Frageblock 1: Fragen zum Studienverlauf































**1.4 Welche Abschlussnote haben Sie erzielt?** (Beispiel: Ist der Notendurchschnitt 2,0, dann kreuzen Sie bitte in der oberen Reihe die 2 und in der unteren Reihe die 0)







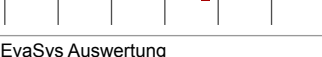















n=43 mw=1,84

## Frageblock 2: Fragen zur Bewertung des Studiums und der Studienbedingungen

Mein Studium wies eine hohe Forschungsorientierung auf	trifft voll und ganz zu									trifft überhaupt nicht zu	n=42	mw=4,07
Mein Studium hat mich qualifiziert, wissenschaftlich (bei gestalterischem Studienabschluss: gestalterisch) zu arbeiten	trifft voll und ganz zu									trifft überhaupt nicht zu	n=42	mw=2,86
Mein Studium wies eine hohe Anwendungsorientierung/ einen hohen Praxisbezug auf	trifft voll und ganz zu									trifft überhaupt nicht zu	n=41	mw=2,78
Mein Studium war geeignet, meine beruflichen Ziele zu realisieren	trifft voll und ganz zu									trifft überhaupt nicht zu	n=41	mw=2,83
Mein Studium bot ein breites Lehrangebot/ Themenspektrum	trifft voll und ganz zu									trifft überhaupt nicht zu	n=41	mw=3,02
Mein Studium bot die Möglichkeit zur fachlichen Schwerpunktsetzung	trifft voll und ganz zu									trifft überhaupt nicht zu	n=42	mw=3,60
Die Leistungsanforderungen im Studium wurden mir transparent gemacht	trifft voll und ganz zu									trifft überhaupt nicht zu	n=42	mw=2,64
Die Lernziele des Studiums wurden mir transparent gemacht	trifft voll und ganz zu									trifft überhaupt nicht zu	n=42	mw=2,83
Studienrelevante Literatur war in der Regel in der Bibliothek verfügbar	trifft voll und ganz zu									trifft überhaupt nicht zu	n=43	mw=3,70
Der Zugang zu EDV-Diensten (Arbeitsplätze, WLAN) gestaltete sich unproblematisch	trifft voll und ganz zu									trifft überhaupt nicht zu	n=43	mw=3,26
An der Hochschule war meist eine angemessene Zahl an Arbeitsplätzen vorhanden	trifft voll und ganz zu									trifft überhaupt nicht zu	n=41	mw=3,05
Die Räumlichkeiten (Größe, Lage etc.) waren für die Veranstaltungen im Studium angemessen	trifft voll und ganz zu									trifft überhaupt nicht zu	n=43	mw=2,51
Die Ausstattung der Räumlichkeiten (Medien, Technik, Modelle, Labore etc.) war angemessen	trifft voll und ganz zu									trifft überhaupt nicht zu	n=43	mw=3,07
Es gab gute Möglichkeiten zu Auslandsaufenthalten während meines Studiums	trifft voll und ganz zu									trifft überhaupt nicht zu	n=37	mw=3,73
Es wurden ausreichende Möglichkeiten geboten, während des Studiums ein Praktikum/mehrere Praktika zu absolvieren	trifft voll und ganz zu									trifft überhaupt nicht zu	n=39	mw=3,92
Die verpflichtenden Praxisanteile am Studium waren angemessen	trifft voll und ganz zu									trifft überhaupt nicht zu	n=36	mw=3,28
Die optionalen Praxisanteile am Studium waren angemessen	trifft voll und ganz zu									trifft überhaupt nicht zu	n=37	mw=3,73
Das Angebot an Fachtutorien, Brückenkursen etc. war ausreichend	trifft voll und ganz zu									trifft überhaupt nicht zu	n=37	mw=4,22
Ich hatte klare Vorgaben hinsichtlich des Studienaufbaus	trifft voll und ganz zu									trifft überhaupt nicht zu	n=43	mw=2,91
Die einzelnen Studienabschnitte/Module bauten sinnvoll aufeinander auf	trifft voll und ganz zu									trifft überhaupt nicht zu	n=42	mw=3,07
Ich konnte meist problemlos an den für mich erforderlichen Lehrveranstaltungen (Seminare, Übungen) teilnehmen	trifft voll und ganz zu									trifft überhaupt nicht zu	n=43	mw=1,95





Die Lehrveranstaltungen waren mehrheitlich überschneidungsfrei koordiniert	trifft voll und ganz zu		trifft überhaupt nicht zu	n=42	mw=1,98
Die Anmeldeverfahren zu den Prüfungen waren im Allgemeinen gut organisiert	trifft voll und ganz zu		trifft überhaupt nicht zu	n=43	mw=2,37
Die Prüfungstermine waren mehrheitlich überschneidungsfrei koordiniert	trifft voll und ganz zu		trifft überhaupt nicht zu	n=43	mw=1,93
Während meines Studiums empfand ich die Anzahl der Prüfungen als zu hoch	trifft voll und ganz zu		trifft überhaupt nicht zu	n=43	mw=4,88
Studienberatungsangebote standen in ausreichendem Umfang zur Verfügung	trifft voll und ganz zu		trifft überhaupt nicht zu	n=39	mw=3,82
Die Studienberatungsangebote waren hilfreich	trifft voll und ganz zu		trifft überhaupt nicht zu	n=36	mw=4,00
Die Lehrenden nahmen sich ausreichend Zeit, sich um Belange der Studierenden zu kümmern	trifft voll und ganz zu		trifft überhaupt nicht zu	n=40	mw=2,80
Ich empfand die Betreuungsrelation zwischen Lehrpersonal und Studierenden als angemessen	trifft voll und ganz zu		trifft überhaupt nicht zu	n=42	mw=2,60
Die Lehrenden wirkten mehrheitlich fachlich kompetent	trifft voll und ganz zu		trifft überhaupt nicht zu	n=43	mw=2,30
Die Lehrenden wirkten mehrheitlich didaktisch kompetent	trifft voll und ganz zu		trifft überhaupt nicht zu	n=43	mw=2,95
Die Lehrenden in meinem Studium wirkten mehrheitlich motiviert und engagiert	trifft voll und ganz zu		trifft überhaupt nicht zu	n=43	mw=2,63
Hochschule und Studium nahmen zur Zeit meines Studiums einen hohen Stellenwert in meinem Leben ein	trifft voll und ganz zu		trifft überhaupt nicht zu	n=43	mw=1,98
Ich habe die Veranstaltungen, die ich im Laufe meines Studiums besucht habe, regelmäßig vor- und nachbereitet	trifft voll und ganz zu		trifft überhaupt nicht zu	n=43	mw=2,91
Es fiel mir in der Regel leicht, die Lehrinhalte zu verstehen	trifft voll und ganz zu		trifft überhaupt nicht zu	n=43	mw=2,33
Während meines Studiums empfand ich viele Prüfungsanforderungen als zu hoch	trifft voll und ganz zu		trifft überhaupt nicht zu	n=43	mw=4,93
In meinem Studium wurde die aktive Mitarbeit der Studierenden gefördert	trifft voll und ganz zu		trifft überhaupt nicht zu	n=43	mw=2,67
In meinem Studium wurde zur Auseinandersetzung mit den behandelten Themen angeregt	trifft voll und ganz zu		trifft überhaupt nicht zu	n=42	mw=2,74
Die Inhalte meines Studiums wurden mir verständlich vermittelt	trifft voll und ganz zu		trifft überhaupt nicht zu	n=42	mw=2,64
In meinem Studium wurden Theorie und Praxis gut miteinander verknüpft	trifft voll und ganz zu		trifft überhaupt nicht zu	n=43	mw=3,02
Die inhaltliche/fachliche Betreuung (z.B. Besprechung von Hausarbeiten, Klausuren) durch die Lehrenden während des Studiums war gut	trifft voll und ganz zu		trifft überhaupt nicht zu	n=43	mw=3,30
Die Betreuung der Abschlussarbeit war gut	trifft voll und ganz zu		trifft überhaupt nicht zu	n=43	mw=2,40
Während des Studiums gab es eine gute Kommunikation zwischen Lehrenden und Studierenden	trifft voll und ganz zu		trifft überhaupt nicht zu	n=43	mw=2,72
Ich hatte den Eindruck, dass zwischen den Lehrenden eine gute Zusammenarbeit bestand	trifft voll und ganz zu		trifft überhaupt nicht zu	n=43	mw=3,21
Ich hatte den Eindruck, dass die Lehrenden ihre Leistungsanforderungen gut aufeinander abgestimmt haben	trifft voll und ganz zu		trifft überhaupt nicht zu	n=42	mw=3,64
Die Lehrenden haben die Veranstaltungsinhalte aufeinander abgestimmt	trifft voll und ganz zu		trifft überhaupt nicht zu	n=42	mw=3,69
Während des Studiums gab es einen angemessenen Austausch zwischen den Studierenden hinsichtlich studienbezogener/fachlicher Fragen	trifft voll und ganz zu		trifft überhaupt nicht zu	n=43	mw=2,63
Während meines Studiums habe ich regelmäßig an Veranstaltungen und/oder Freizeitaktivitäten der Hochschule teilgenommen	trifft voll und ganz zu		trifft überhaupt nicht zu	n=42	mw=4,43
Während meines Studiums fühlte ich mich oft als Einzelkämpfer	trifft voll und ganz zu		trifft überhaupt nicht zu	n=42	mw=4,50
Die Lehre fand in einer Fremdsprache statt	trifft voll und ganz zu		trifft überhaupt nicht zu	n=43	mw=5,37
Die Lehre hatte internationale Bezüge (z.B. Europäisches Recht, Internationale Betriebswirtschaft, internationale Fallstudien/Projekte, interkulturelle Aspekte)	trifft voll und ganz zu		trifft überhaupt nicht zu	n=41	mw=4,71
In meinem Studium wurden Fremdsprachen fach- und berufsbezogen eingeübt	trifft voll und ganz zu		trifft überhaupt nicht zu	n=42	mw=4,76

Fachspezifische theoretische Kenntnisse (Fachwissen zu zentralen Theorien, Themen)	in sehr hohem Maße		gar nicht	n=42	mw=2,57
Fachspezifische, methodische Kenntnisse (Kenntnisse von Analysemethoden, Forschungsverfahren, Computerprogrammen)	in sehr hohem Maße		gar nicht	n=42	mw=3,33
Praktische und anwendungsbezogene fachliche Fähigkeiten	in sehr hohem Maße		gar nicht	n=40	mw=3,10
Wissenschaftliches Schreiben (Fähigkeit, Berichte, Protokolle oder wissenschaftliche Aufsätze zu verfassen)	in sehr hohem Maße		gar nicht	n=42	mw=3,21
Analytische Fähigkeiten (Fähigkeit, komplexe Sachverhalte zu erfassen, sie zu gliedern und Beziehungen zwischen einzelnen Aspekten herzustellen)	in sehr hohem Maße		gar nicht	n=42	mw=2,67
Präsentationsfähigkeit (Fähigkeit, Produkte, Ideen oder Berichte einem Publikum zu präsentieren)	in sehr hohem Maße		gar nicht	n=42	mw=2,69
Informations- und Wissensmanagement (Fähigkeit, Informationen aus verschiedenen Quellen zu erschließen, aufzubereiten und zu analysieren)	in sehr hohem Maße		gar nicht	n=42	mw=2,67
Transferfähigkeit (Fähigkeit, vorhandenes Wissen auf neue Fragestellungen anzuwenden)	in sehr hohem Maße		gar nicht	n=39	mw=2,82
Teamfähigkeit (Fähigkeit, mit anderen produktiv und kooperativ zusammenzuarbeiten)	in sehr hohem Maße		gar nicht	n=42	mw=2,57
Kommunikative Fähigkeiten (Fähigkeit, sich verständlich und am Empfänger orientiert auszudrücken)	in sehr hohem Maße		gar nicht	n=42	mw=2,81
Konfliktfähigkeit (Fähigkeit und Bereitschaft, eine Auseinandersetzung aufzunehmen, auszuhalten und konstruktiv zu bewältigen)	in sehr hohem Maße		gar nicht	n=42	mw=3,81
Fähigkeit zur Verantwortungsübernahme (Verantwortung für das eigene Handeln, Verantwortung anderen Menschen gegenüber)	in sehr hohem Maße		gar nicht	n=42	mw=3,17
Selbstdisziplin (Fähigkeit, konsequent seine Ziele zu verfolgen und sich nicht von anderen Dingen ablenken zu lassen)	in sehr hohem Maße		gar nicht	n=42	mw=2,00
Belastungsfähigkeit (Fähigkeit, unter physischen und psychischen Belastungen arbeiten zu können)	in sehr hohem Maße		gar nicht	n=41	mw=2,39
Selbstständiges Arbeiten (Fähigkeit, innerhalb eines abgesteckten Rahmens arbeitsrelevante Entscheidungen zu treffen und in die Tat umsetzen zu können)	in sehr hohem Maße		gar nicht	n=42	mw=2,02
Führungsfähigkeit (Fähigkeit, ein Ziel zu entwickeln, andere Menschen in einem Kommunikationsprozess für die Umsetzung dieses Ziels zu motivieren und diesen	in sehr hohem Maße		gar nicht	n=42	mw=3,48
EDV-Kenntnisse (Fähigkeit, gängige Datenverarbeitungsprogramme sicher bedienen zu können)	in sehr hohem Maße		gar nicht	n=41	mw=3,88
<b>2.6 Einmal ganz allgemein gesprochen: Würden Sie sagen, Sie waren mit Ihrem Studium...?</b>	sehr zufrieden		sehr unzufrieden	n=41	mw=2,56
...an der Hochschule Kaiserslautern studieren?	sehr wahrscheinlich		sehr unwahrscheinlich	n=43	mw=2,72
...dasselbe Studienfach/denselben Studiengang wählen?	sehr wahrscheinlich		sehr unwahrscheinlich	n=42	mw=2,67

## Frageblock 5: Angaben zur Person

<b>5.7 Welche Durchschnittsnote hatten Sie in dem Zeugnis, mit dem Sie Ihre Hochschulzugangsberechtigung erworben haben (z.B.</b>	1 (Note 1,0 bis 5,0)		5	n=43	mw=2,50
---	----------------------	--	---	------	---------

## Frageblock 6: Internationalität des Studiums / internationale Mobilität

Fremdsprachenkenntnisse nicht ausreichend	sehr stark		gar nicht	n=33	mw=5,30
Schwierigkeiten, Informationen über Mobilitätsprogramme zu bekommen	sehr stark		gar nicht	n=32	mw=5,22
Zu hoher Zeitaufwand für die Organisation des Aufenthalts	sehr stark		gar nicht	n=32	mw=4,09
Organisation des Aufenthalts vor Ort (Wohnungssuche, etc.)	sehr stark		gar nicht	n=30	mw=4,40
Örtliche Trennung von Angehörigen, Freunden	sehr stark		gar nicht	n=31	mw=3,39



