

HSKL_SA17_Bachelor_oK

Erfasste Fragebögen = 109



Legende

Frage-
text

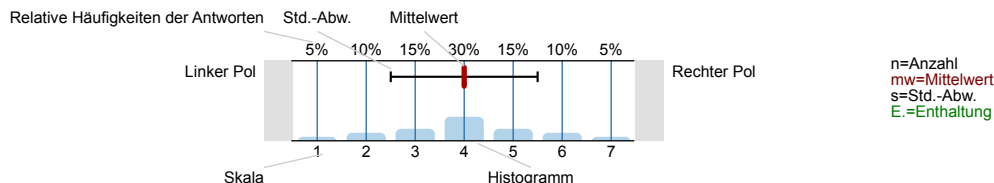

Frageblock 1: Fragen zum Studienverlauf

Zunächst möchten wir Sie bitten, einige allgemeine Fragen zu Ihrem Studienverlauf zu beantworten. Alle Fragen beziehen sich auf das Bachelorstudium, das Sie zuletzt abgeschlossen haben.

1.1 Welchen Bachelorabschluss haben Sie erworben?



1.2 Welchen Studiengang haben Sie abgeschlossen?

Fachbereich IMST

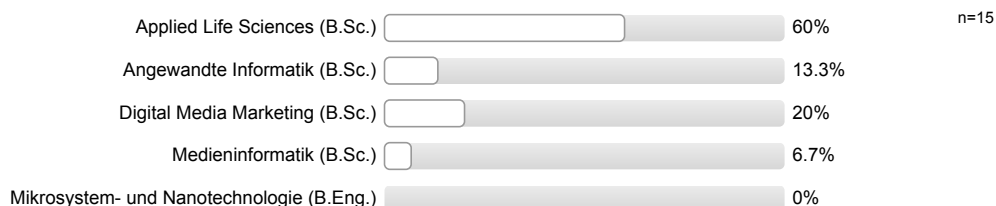

Fachbereich BG



Fachbereich ALP



Fachbereich BW

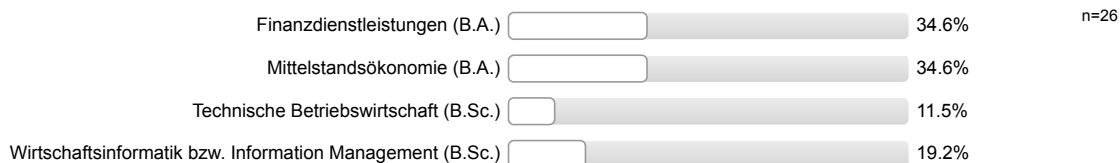

Fachbereich AING

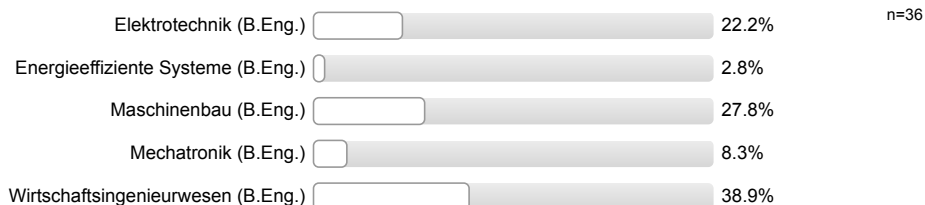

1.3 Bitte geben Sie Semester und Jahr Ihres Studienabschlusses an.



1.4 Wie viele Fachsemester haben Sie benötigt, um Ihr Bachelorstudium erfolgreich zu beenden?

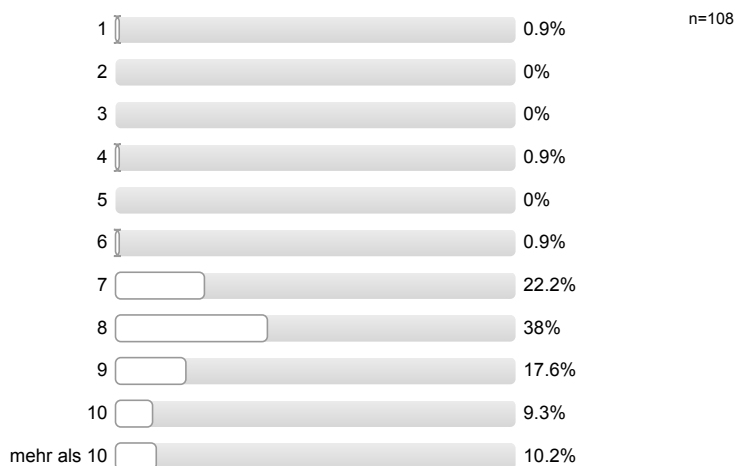

1.5 Welche Abschlussnote haben Sie erzielt? (Beispiel: Ist der Notendurchschnitt 2,0, dann kreuzen Sie bitte in der oberen Reihe die 2 und in der unteren Reihe die 0 an)

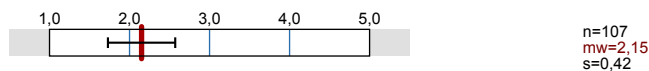

1.6 Haben Sie Ihr Studium in Regelstudienzeit absolviert?



1.7 Falls Sie die Regelstudienzeit überschritten haben, was sahen Sie als Grund/Gründe hier an? Bitte kreuzen Sie alles Zutreffende an.

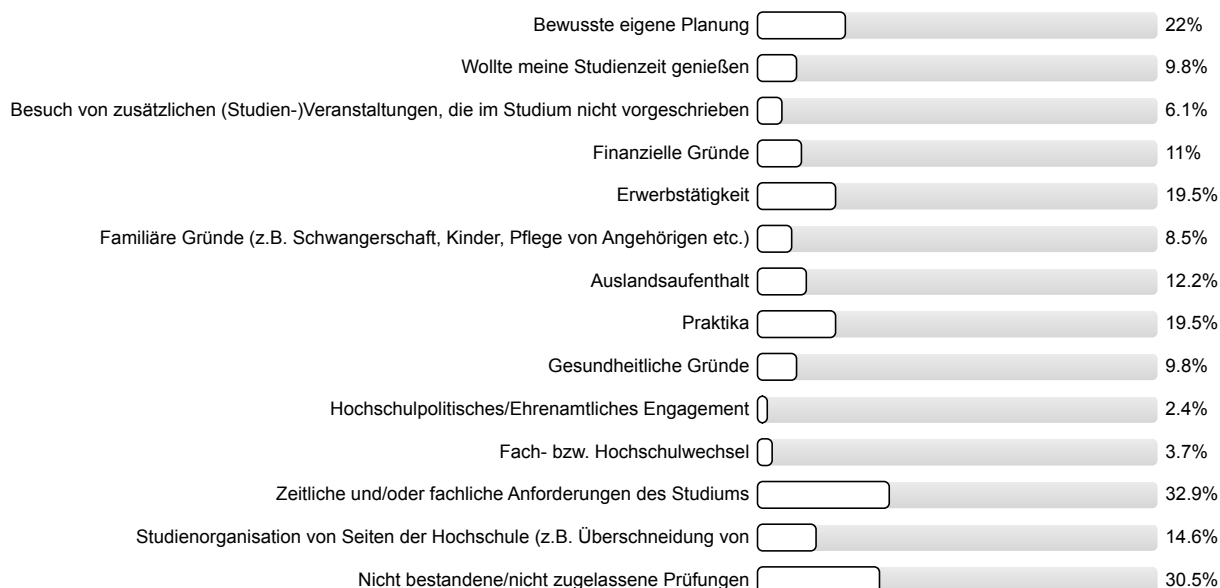

Frageblock 2: Fragen zur Bewertung des Studiums und der Studienbedingungen

Lesen Sie bitte folgende Aussagen zu den Studienbedingungen und -angeboten an der HS Kaiserslautern und geben Sie an, wie stark Sie jeder Aussage zustimmen. Sie können jeweils zwischen sieben Abstufungen wählen, die von "trifft überhaupt nicht zu" bis "trifft voll und ganz zu" reichen.

2.1 Bitte beurteilen Sie die folgenden Punkte zur grundsätzlichen Ausrichtung Ihres an der HS Kaiserslautern absolvierten Studiums.

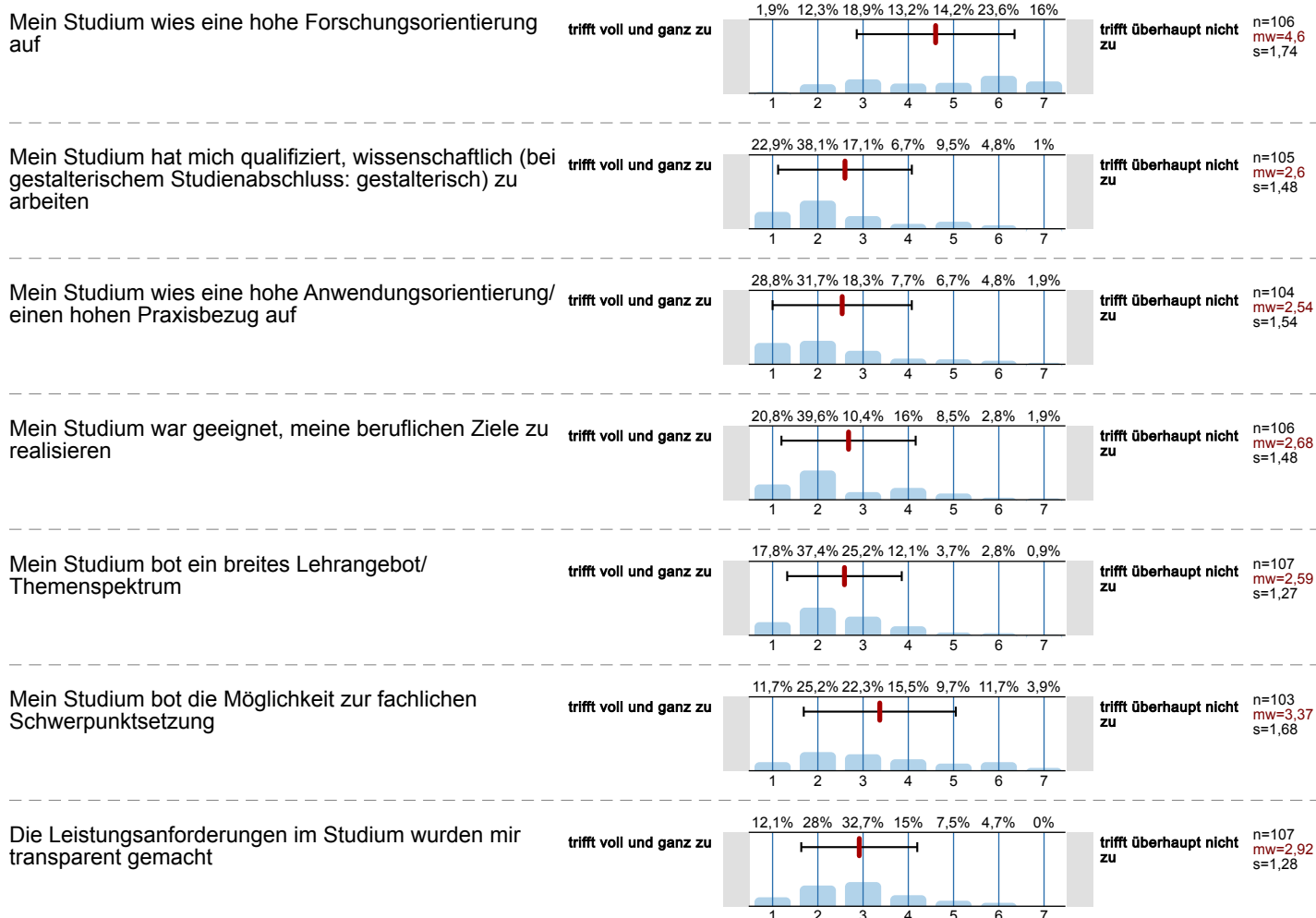

Die Lernziele des Studiums wurden mir transparent gemacht

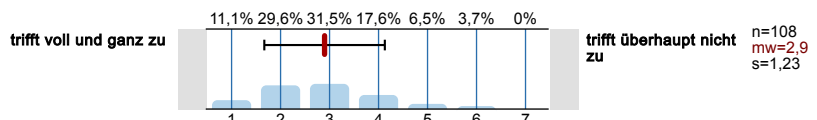

2.2 Nehmen Sie bitte Stellung zu folgenden Angeboten und Bedingungen Ihres abgeschlossenen Studiums.

Studienrelevante Literatur war in der Regel in der Bibliothek verfügbar

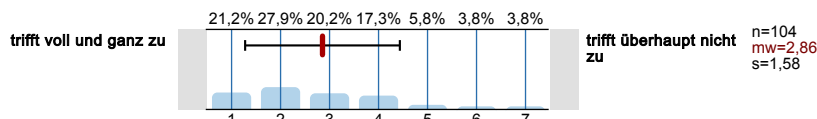

Der Zugang zu EDV-Diensten (Arbeitsplätze, WLAN) gestaltete sich unproblematisch

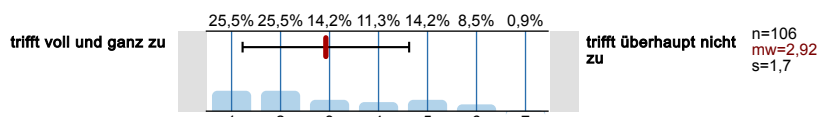

An der Hochschule war meist eine angemessene Zahl an Arbeitsplätzen vorhanden

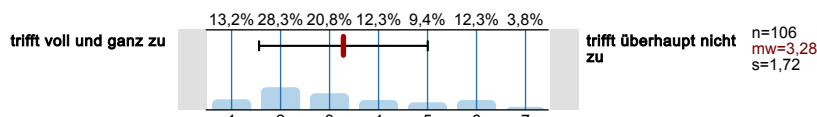

Die Räumlichkeiten (Größe, Lage etc.) waren für die Veranstaltungen im Studium angemessen

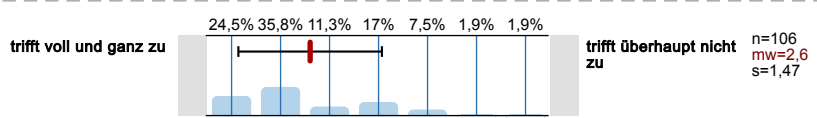

Die Ausstattung der Räumlichkeiten (Medien, Technik, Modelle, Labore etc.) war angemessen

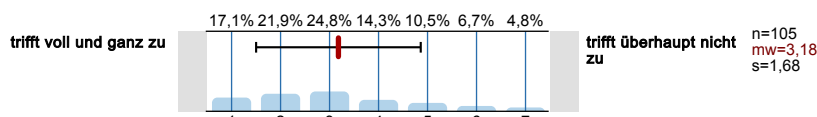

Es gab gute Möglichkeiten zu Auslandsaufenthalten während meines Studiums

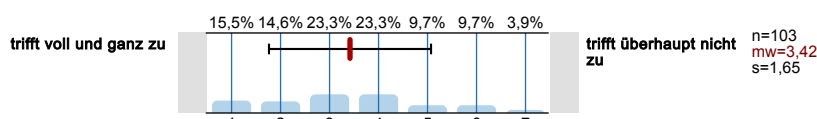

Es wurden ausreichende Möglichkeiten geboten, während des Studiums ein Praktikum/mehrere Praktika zu absolvieren

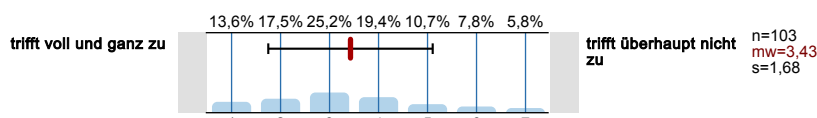

Die verpflichtenden Praxisanteile am Studium waren angemessen

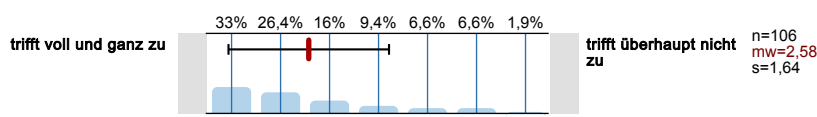

Die optionalen Praxisanteile am Studium waren angemessen

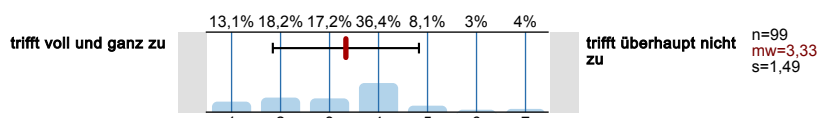

Das Angebot an Fachtutorien, Brückenkursen etc. war ausreichend

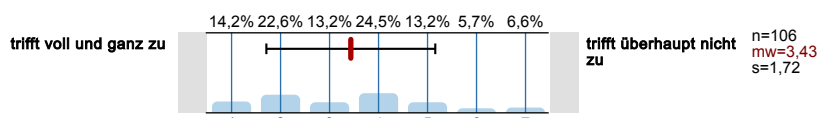

Ich hatte klare Vorgaben hinsichtlich des Studienaufbaus

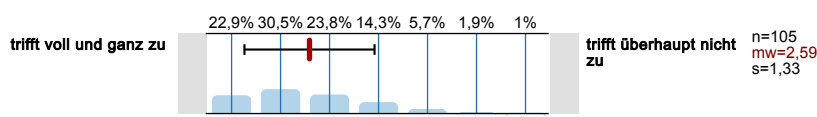

Die einzelnen Studienabschnitte/Module bauten sinnvoll aufeinander auf

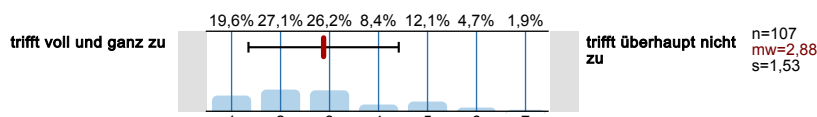

Ich konnte meist problemlos an den für mich erforderlichen Lehrveranstaltungen (Seminare, Übungen) teilnehmen

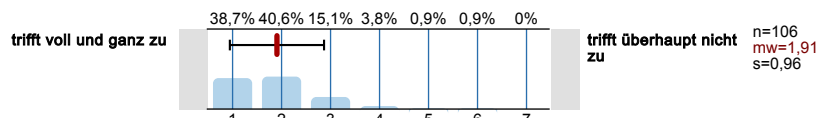

Die Lehrveranstaltungen waren mehrheitlich überschneidungsfrei koordiniert

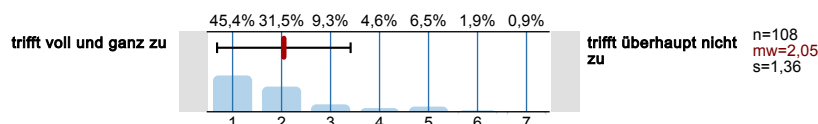

Die Anmeldeverfahren zu den Prüfungen waren im Allgemeinen gut organisiert

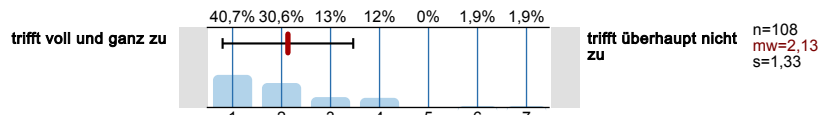

Die Prüfungstermine waren mehrheitlich überschneidungsfrei koordiniert

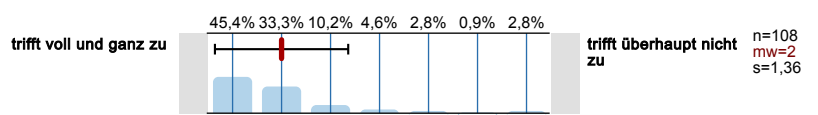

Während meines Studiums empfand ich die Anzahl der Prüfungen als zu hoch

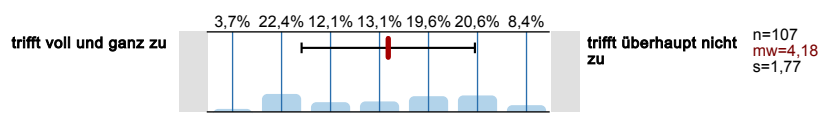

Studienberatungsangebote standen in ausreichendem Umfang zur Verfügung

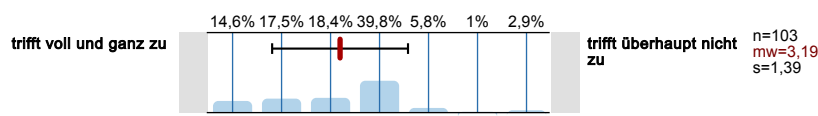

Die Studienberatungsangebote waren hilfreich

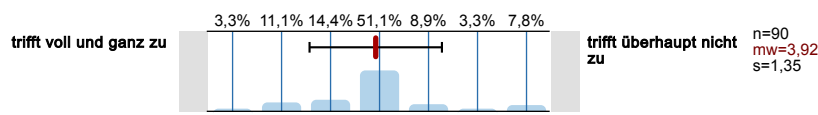

Die Lehrenden nahmen sich ausreichend Zeit, sich um Belange der Studierenden zu kümmern

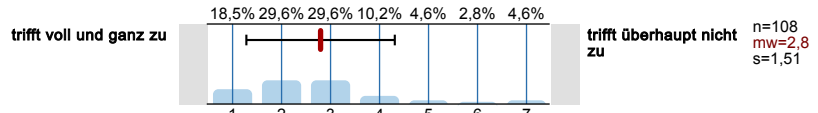

Ich empfand die Betreuungsrelation zwischen Lehrpersonal und Studierenden als angemessen

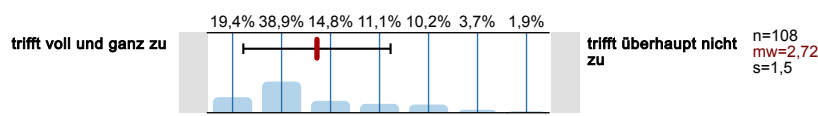

Die Lehrenden wirkten mehrheitlich fachlich kompetent

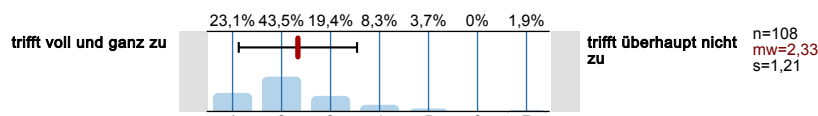

Die Lehrenden wirkten mehrheitlich didaktisch kompetent

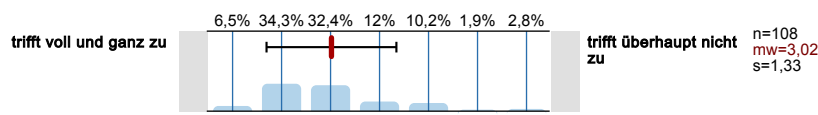

Die Lehrenden in meinem Studium wirkten mehrheitlich motiviert und engagiert

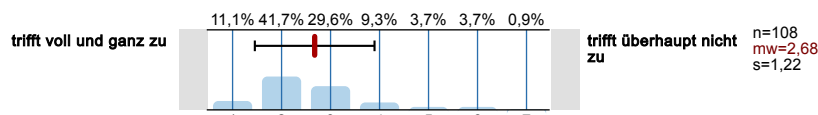

2.3 Inwiefern treffen folgende Aussagen auf Ihr Studium zu?

Hochschule und Studium nahmen zur Zeit meines Studiums einen hohen Stellenwert in meinem Leben ein

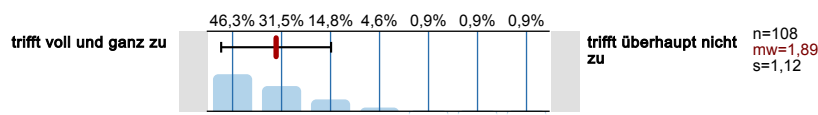

Ich habe die Veranstaltungen, die ich im Laufe meines Studiums besucht habe, regelmäßig vor- und nachbereitet

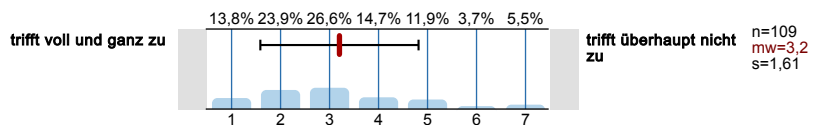

Es fiel mir in der Regel leicht, die Lehrinhalte zu verstehen

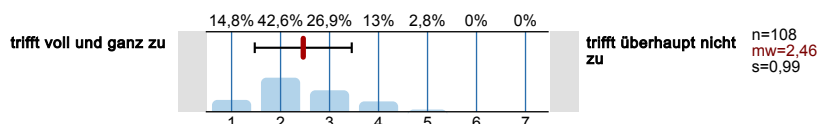

Während meines Studiums empfand ich viele Prüfungsanforderungen als zu hoch

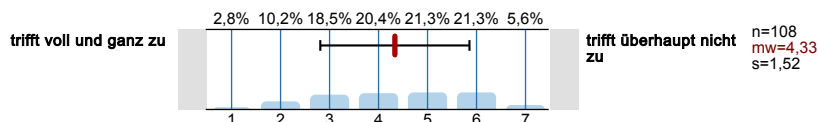

2.4 Bitte beurteilen Sie nun noch folgende Aspekte der Lehre, Betreuung und Kooperation Ihres abgeschlossenen Studiums.

In meinem Studium wurde die aktive Mitarbeit der Studierenden gefördert

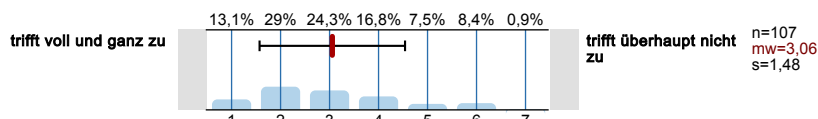

In meinem Studium wurde zur Auseinandersetzung mit den behandelten Themen angeregt

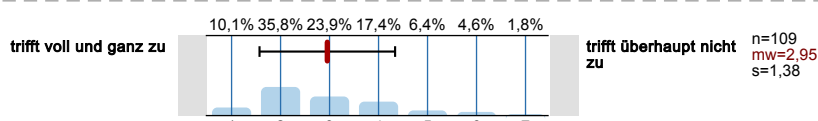

Die Inhalte meines Studiums wurden mir verständlich vermittelt

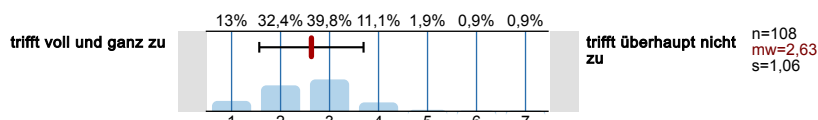

In meinem Studium wurden Theorie und Praxis gut miteinander verknüpft

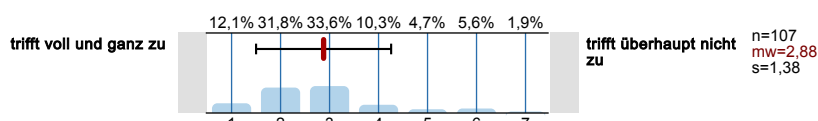

Die inhaltliche/fachliche Betreuung (z.B. Besprechung von Hausarbeiten, Klausuren) durch die Lehrenden während des Studiums war gut

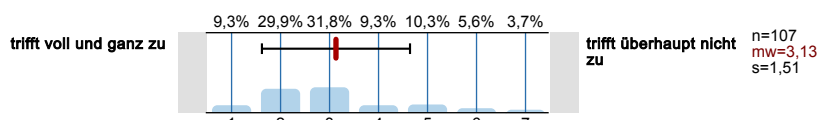

Die Betreuung der Abschlussarbeit war gut

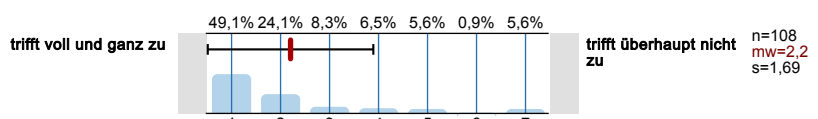

Während des Studiums gab es eine gute Kommunikation zwischen Lehrenden und Studierenden

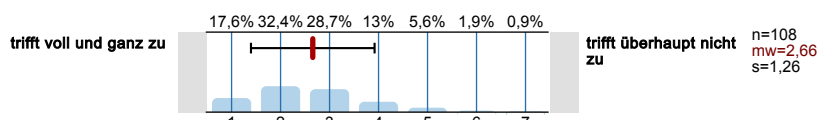

Ich hatte den Eindruck, dass zwischen den Lehrenden eine gute Zusammenarbeit bestand

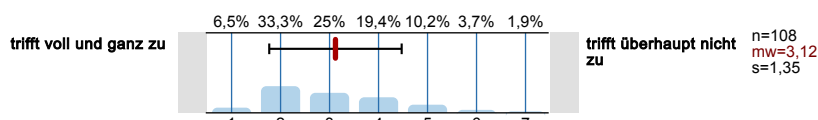

Ich hatte den Eindruck, dass die Lehrenden ihre Leistungsanforderungen gut aufeinander abgestimmt haben

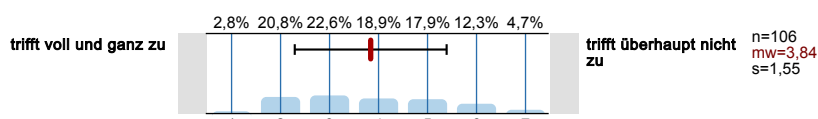

Die Lehrenden haben die Veranstaltungsinhalte aufeinander abgestimmt

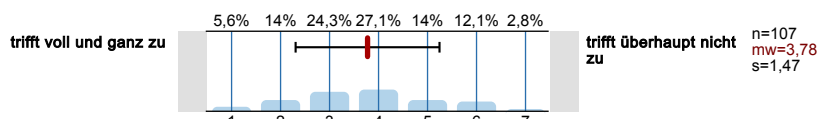

Während des Studiums gab es einen angemessenen Austausch zwischen den Studierenden hinsichtlich studienbezogener/fachlicher Fragen

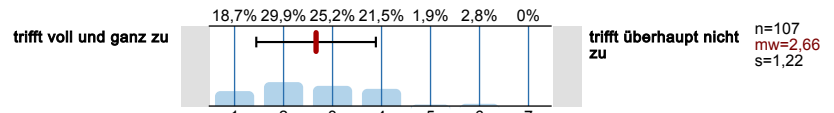

Während meines Studiums habe ich regelmäßig an Veranstaltungen und/oder Freizeitaktivitäten der Hochschule teilgenommen

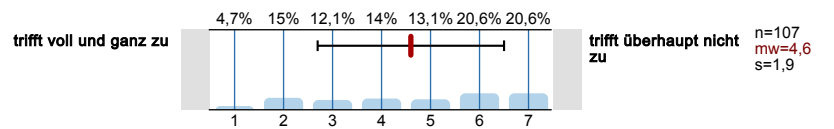

Während meines Studiums fühlte ich mich oft als Einzelkämpfer

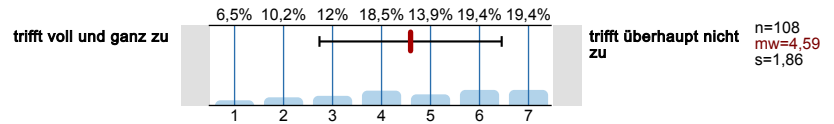

Die Lehre fand in einer Fremdsprache statt

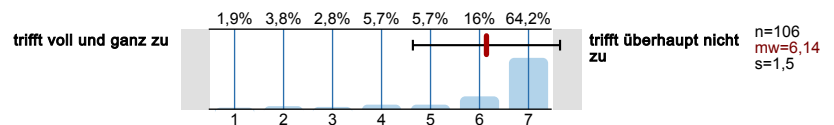

Die Lehre hatte internationale Bezüge (z.B. europäisches Recht, internationale Betriebswirtschaft, internationale Fallstudien/Projekte, interkulturelle Aspekte)

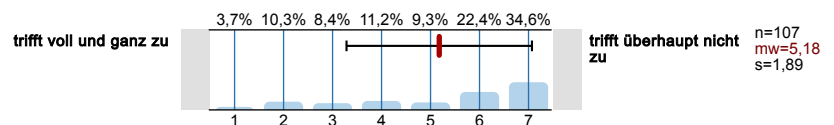

In meinem Studium wurden Fremdsprachen fach- und berufsbezogen eingeübt

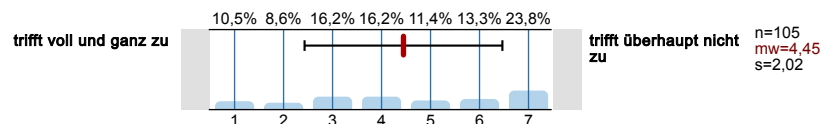

2.5 Im Laufe des Studiums können ganz unterschiedliche Fähigkeiten und Fertigkeiten vermittelt werden. Wir möchten Sie bitten anzugeben, in welchem Maße die folgenden Fähigkeiten und Fertigkeiten in dem abgeschlossenen Studium erworben wurden.

Fachspezifische theoretische Kenntnisse (Fachwissen zu zentralen Theorien, Themen)

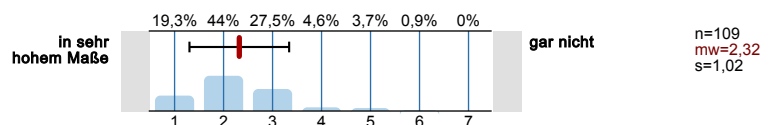

Fachspezifische methodische Kenntnisse (Kenntnisse von Analysemethoden, Forschungsverfahren, Computerprogrammen etc.)

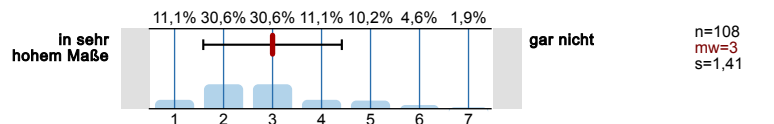

Praktische und anwendungsbezogene fachliche Fähigkeiten

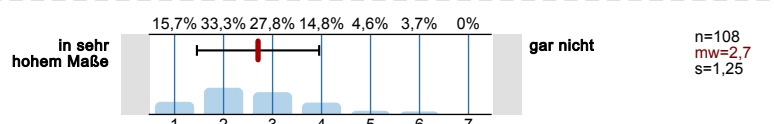

Wissenschaftliches Schreiben (Fähigkeit, Berichte, Protokolle oder wissenschaftliche Aufsätze zu verfassen)

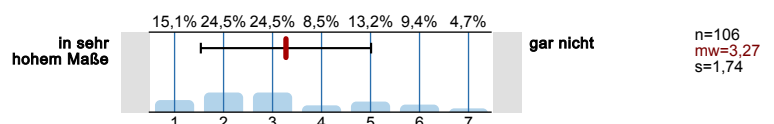

Analytische Fähigkeiten (Fähigkeit, komplexe Sachverhalte zu erfassen, sie zu gliedern und Beziehungen zwischen einzelnen Aspekten herzustellen)

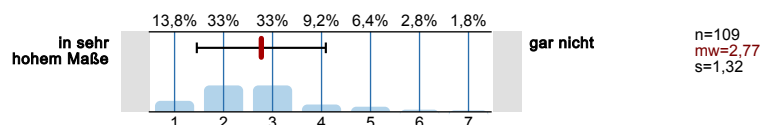

Präsentationsfähigkeit (Fähigkeit, Produkte, Ideen oder Berichte einem Publikum zu präsentieren)

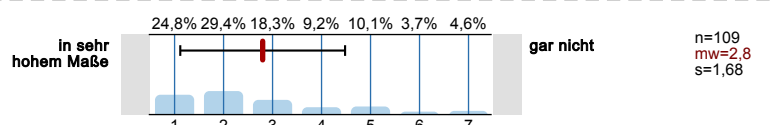

Informations- und Wissensmanagement (Fähigkeit, Informationen aus verschiedenen Quellen zu erschließen, aufzubereiten und zu analysieren)

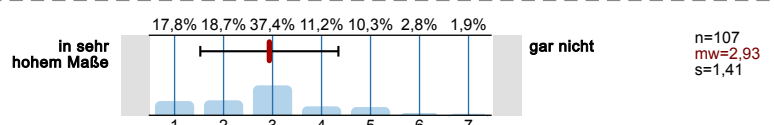

Transferfähigkeit (Fähigkeit, vorhandenes Wissen auf neue Fragestellungen anzuwenden)

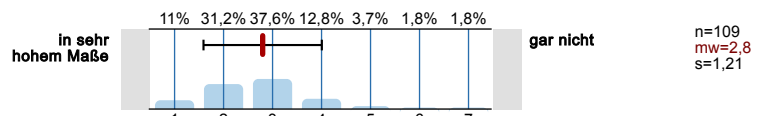

Teamfähigkeit (Fähigkeit, mit anderen produktiv und kooperativ zusammenzuarbeiten)

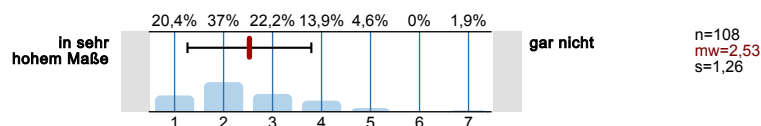

Kommunikative Fähigkeiten (Fähigkeit, sich verständlich und am Empfänger orientiert auszudrücken)

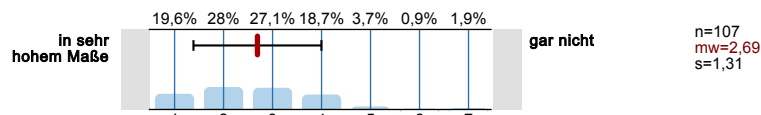

Konfliktfähigkeit (Fähigkeit und Bereitschaft, eine Auseinandersetzung aufzunehmen, auszuhalten und konstruktiv zu bewältigen)

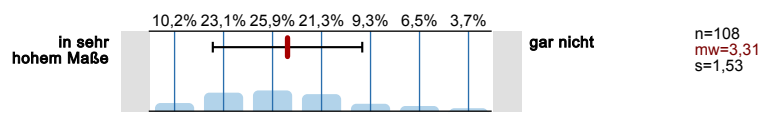

Fähigkeit zur Verantwortungsübernahme (Verantwortung für das eigene Handeln, Verantwortung anderen Menschen gegenüber)

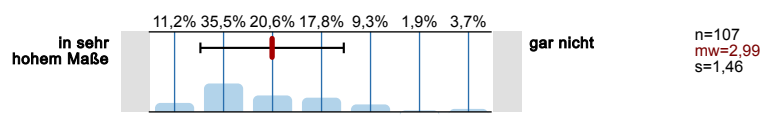

Selbstdisziplin (Fähigkeit, konsequent seine Ziele zu verfolgen und sich nicht von anderen Dingen ablenken zu lassen)

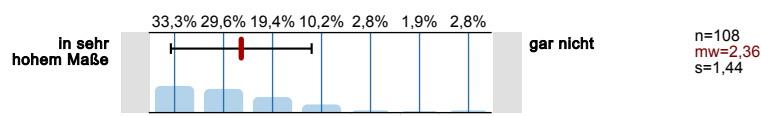

Belastungsfähigkeit (Fähigkeit, unter physischen und psychischen Belastungen arbeiten zu können)

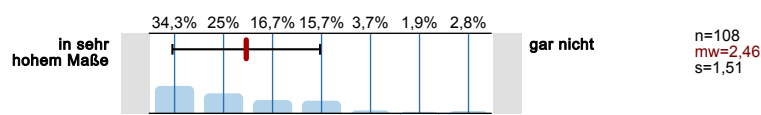

Selbstständiges Arbeiten (Fähigkeit, innerhalb eines abgesteckten Rahmens arbeitsrelevante Entscheidungen zu treffen und in die Tat umsetzen zu können)

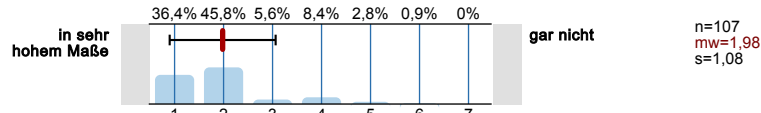

Führungsfähigkeit (Fähigkeit, ein Ziel zu entwickeln, andere Menschen in einem Kommunikationsprozess für die Umsetzung dieses Ziels zu motivieren und diesen Prozess verantwortlich zu begleiten)

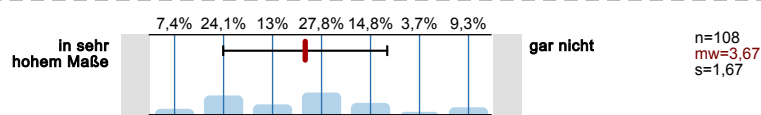

EDV-Kenntnisse (Fähigkeit, gängige Datenverarbeitungsprogramme sicher bedienen zu können)

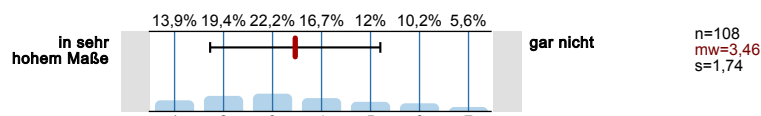

2.6 Einmal ganz allgemein gesprochen: Würden Sie sagen, Sie waren mit Ihrem Studium...?

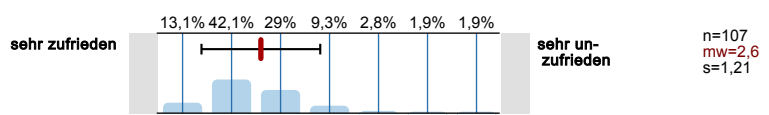

2.7 Wenn Sie - rückblickend - noch einmal wählen könnten, würden Sie wieder...?

...an der Hochschule Kaiserslautern studieren?

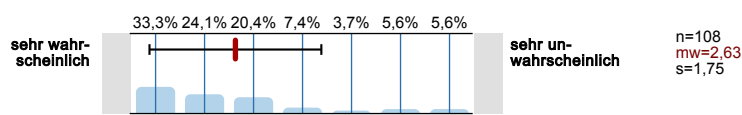

...dasselbe Studienfach/denselben Studiengang wählen?

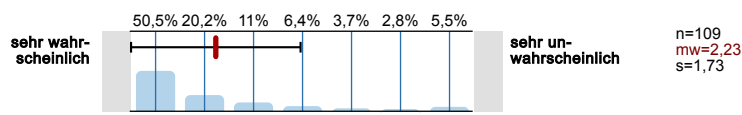

Frageblock 3: Fragen zur Planung der Zukunft nach dem erworbenen Studienabschluss

3.1 Welche der folgenden Aussagen trifft aktuell am ehesten auf Sie zu?

Ich habe aktuell vor, einen **Masterstudiengang zu studieren** bzw. habe bereits einen **Masterstudiengang begonnen** --> bitte weiter mit **Frageblock 4**
 Ich befinde mich aktuell im **Bewerbungsprozess** um eine berufliche Tätigkeit, bzw. **werde demnächst mit der Stellensuche beginnen** --> bitte weiter mit **Frageblock 5**
 Ich habe nach meinem Studienabschluss bereits eine **berufliche Tätigkeit aufgenommen** bzw. **habe eine Stellenzusage** und werde demnächst eine berufliche Tätigkeit aufnehmen
 Ich habe die **berufliche Tätigkeit**, die ich bereits vor bzw. während meines Studiums hatte, nach meinem Studienabschluss **weitergeführt** --> bitte weiter mit **Frageblock 7**
 Ich habe mich nach meinem Studienabschluss (vorerst) **familiären Aufgaben** (Kindererziehung, Hausmann/-frau, Pflege von Angehörigen) gewidmet --> bitte weiter mit
 Ich habe aktuell vor, einen **Promotionsstudiengang** zu absolvieren. --> bitte weiter mit
 Sonstiges --> bitte weiter mit **Frageblock 7**

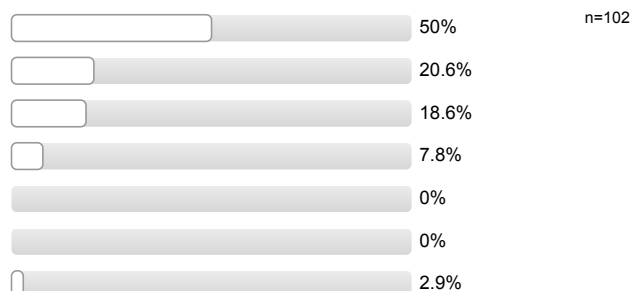

Frageblock 4: Masterstudium aufgenommen bzw. geplant aufzunehmen

4.1 Wie wichtig sind bzw. waren folgende Motive für die Aufnahme eines Masterstudiums?

Meinen beruflichen Neigungen besser nachkommen

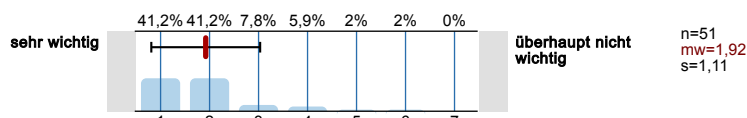

Mich persönlich weiterbilden

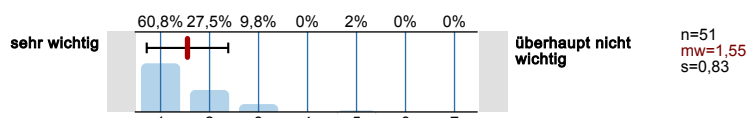

Zeit für die Berufsfindung gewinnen

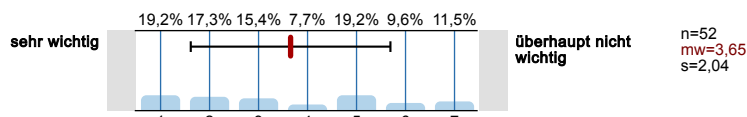

Wahrgenommene fachliche Defizite ausgleichen

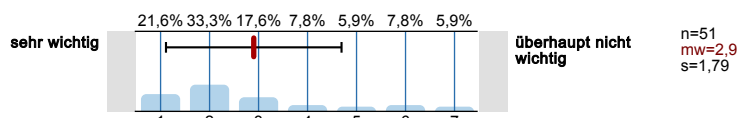

Arbeitslosigkeit vermeiden

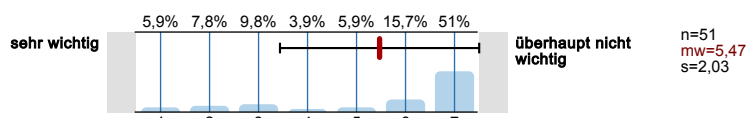

Mich für ein bestimmtes Fachgebiet spezialisieren

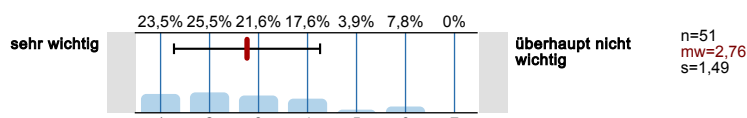

Eine wissenschaftliche Laufbahn einschlagen

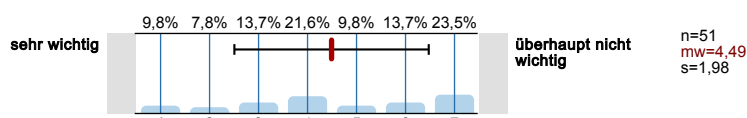

Zu einem interessanten Thema forschen

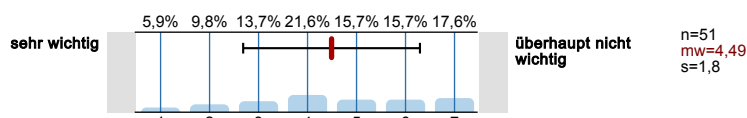

Geringes Vertrauen in die Berufschancen mit dem erworbenen Abschluss

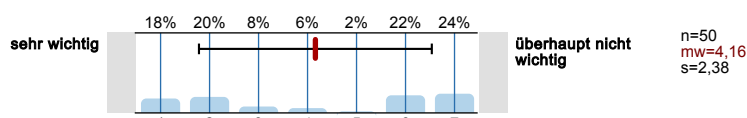

Höhere Gehaltserwartung

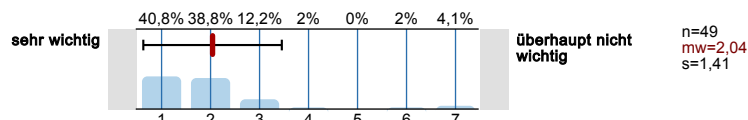

4.2 Welche Art von Masterstudiengang werden Sie aufnehmen/haben Sie aufgenommen?

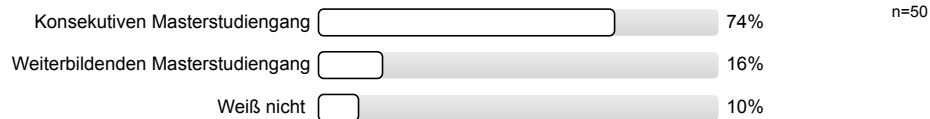

4.3 An welcher Hochschule studieren Sie den Masterstudiengang bzw. wo planen Sie den Masterstudiengang zu absolvieren?

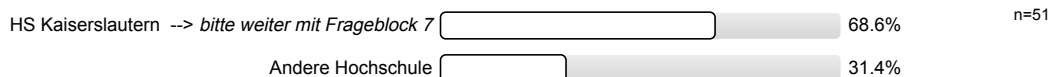

4.4 In welchem Maße sind/waren folgende Gründe für Ihren Hochschulwechsel ausschlaggebend?

Da die neue Hochschule insgesamt einen guten Ruf genießt

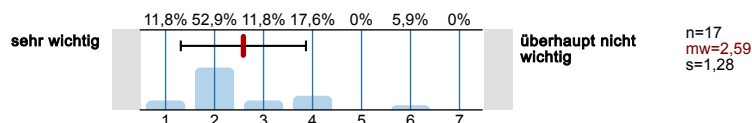

Weil die neue Hochschule einen guten Ruf im gewählten Studienfach genießt

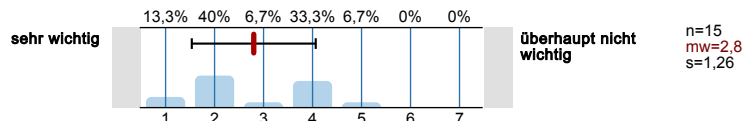

Weil die neue Hochschule für mein Studienfach gute Bewertungen in einer Hochschulrangliste (Ranking) erhalten hat

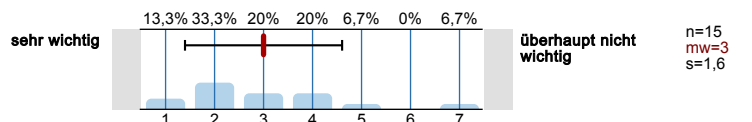

Aufgrund der guten Ausstattung der neuen Hochschule/ des neuen Fachbereichs

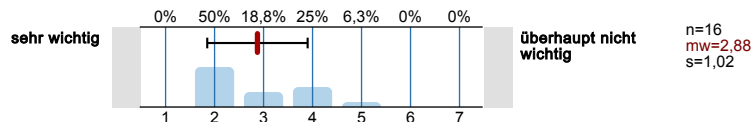

Aufgrund der guten Atmosphäre an der neuen Hochschule

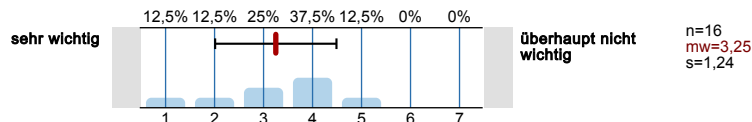

Aufgrund der Lage und Erreichbarkeit der neuen Hochschule

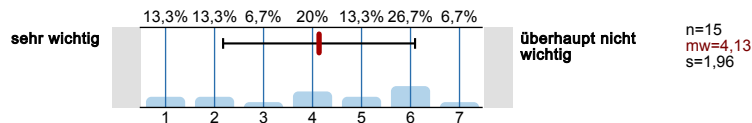

Weil ich neue Erfahrungen sammeln wollte

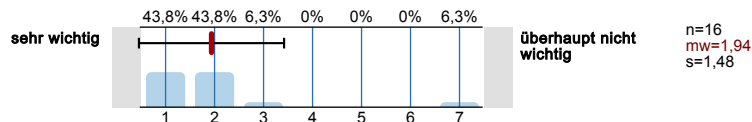

Weil mein (Master-)studiengang nur an wenigen Hochschulen angeboten wird und die HS Kaiserslautern gehört nicht dazu

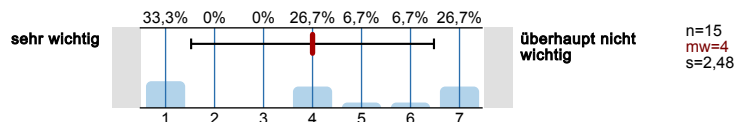

Interesse für andere Studienschwerpunkte, die an der HS Kaiserslautern nicht Schwerpunkt sind

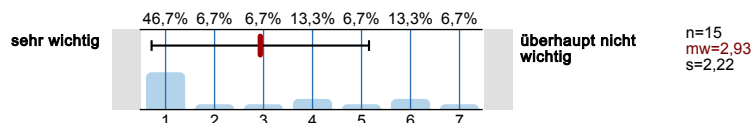

Da ich aufgrund von Zulassungsbeschränkungen an der HS Kaiserslautern keinen Studienplatz erhalten habe

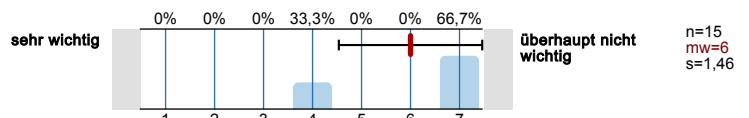

Weil die Stadt, in der ich jetzt studiere bzw. voraussichtlich studieren werde, ein gutes Freizeit-/Kulturangebot besitzt

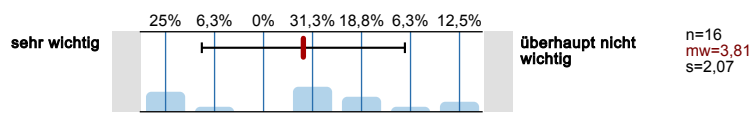

Aufgrund des guten Klimas in der Stadt (z.B. studentisches Leben, Freundlichkeit der Einwohner etc.), in der ich jetzt studiere bzw. voraussichtlich studieren werde

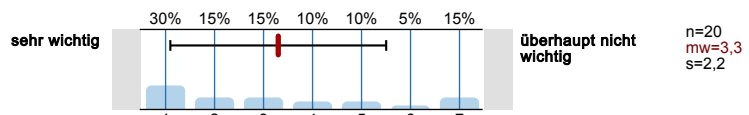

Um den finanziellen Aufwand für das Studium vergleichsweise gering zu halten

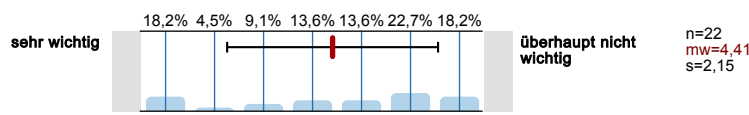

Weil ich an der neuen Hochschule in der Nähe meiner Familie / Partner/in / Freunde sein kann

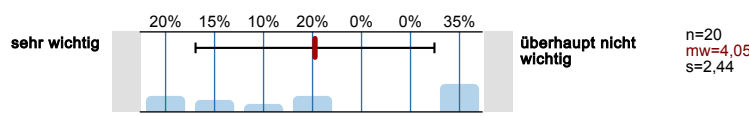

Bessere Kinderbetreuungsmöglichkeiten

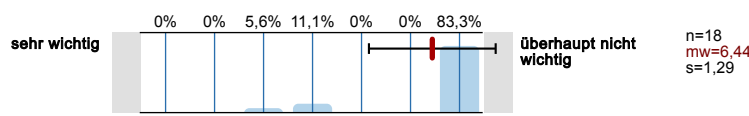

==> Bitte weiter mit Frageblock 7 (Angaben zur Person)

Frageblock 5: Kein weiteres Studium geplant

5.1 Wie stark sprechen aus Ihrer Sicht folgende Gründe gegenwärtig gegen die Aufnahme eines Masterstudiums?

Der Wunsch, möglichst bald selbst Geld zu verdienen

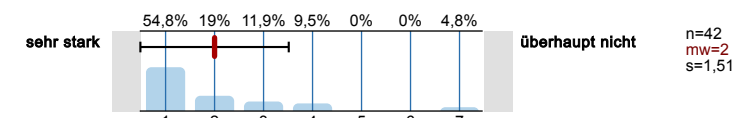

Ein festes Berufsziel, das kein weiteres Studium voraussetzt

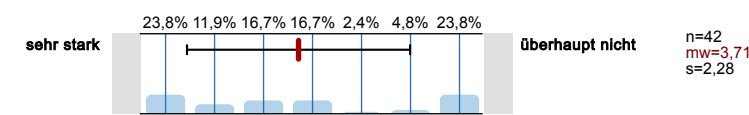

Das Fehlen eines passenden Studienangebots in der Nähe meines Heimatorts

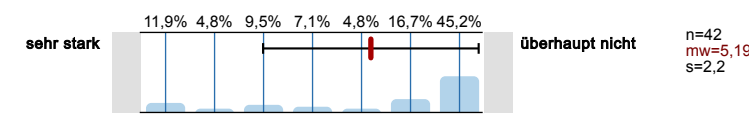

Unkalkulierbare Anforderungen

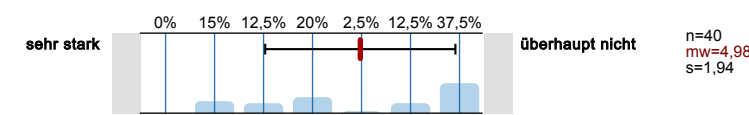

Weiteres Studium übersteigt finanzielle Möglichkeiten

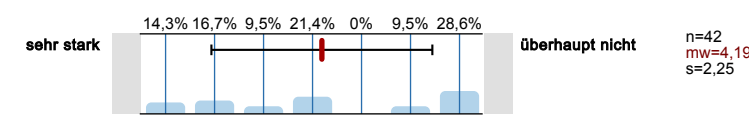

Gute Berufsaussichten mit dem bereits erworbenen Abschluss

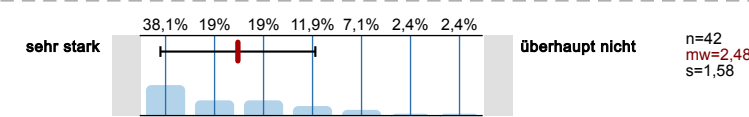

Zu hohe Anforderungen bei den Aufnahmebedingungen

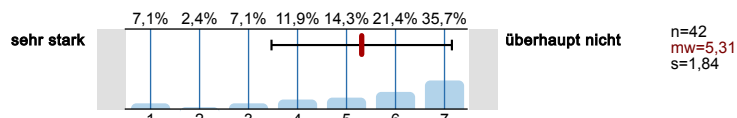

5.2 Für wie wahrscheinlich halten Sie die Aufnahme eines Masterstudiums in den nächsten 5 Jahren?

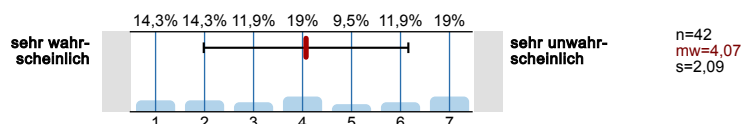

==> Haben Sie bereits eine berufliche Tätigkeit aufgenommen oder eine Stellenzusage erhalten? Bitte weiter mit Frageblock 6 (Stellensuche begonnen bzw. Berufsstart erfolgt)

==> Ansonsten: Bitte weiter mit Frageblock 7 (Angaben zur Person)

Frageblock 6: Stellensuche begonnen bzw. Berufsstart erfolgt

6.1 Wo bewerben Sie sich / haben Sie sich im Laufe Ihrer Stellensuche vorrangig beworben?



==> Falls Sie noch keine berufliche Tätigkeit aufgenommen haben bitte weiter mit Frageblock 7 (Angaben zur Person)

6.2 Wie viele Monate hat Ihre Suche nach einer ersten Beschäftigung (Zeitpunkt der Stellenzusage) insgesamt gedauert?

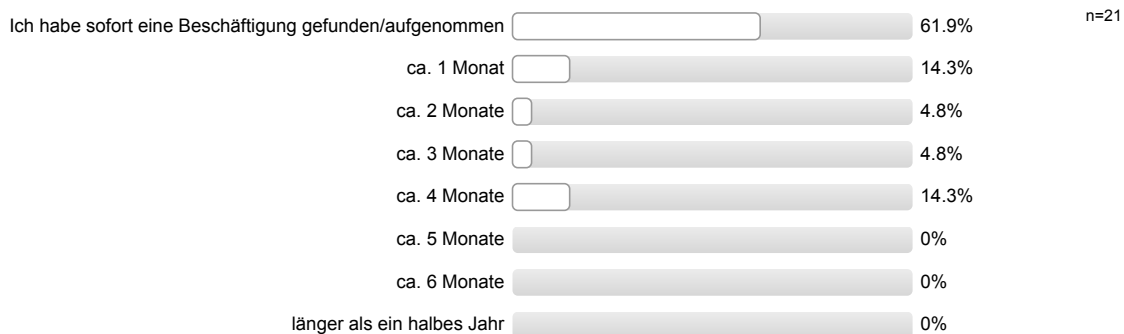

6.3 Ist Ihr Beschäftigungsverhältnis?



6.4 Welchen zeitlichen Umfang hat Ihre berufliche Tätigkeit?

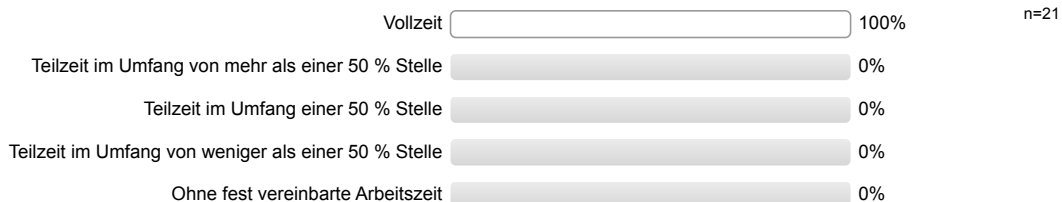

Frageblock 7: Angaben zur Person

7.1 Ihr Alter?

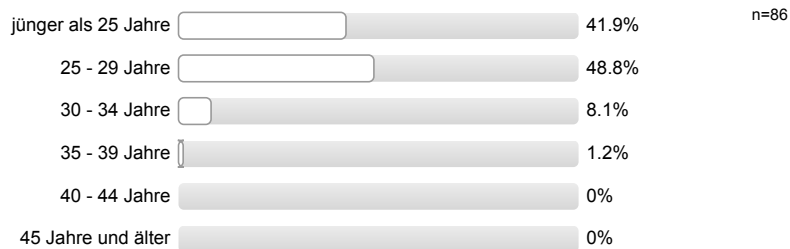

7.2 Ihr Geschlecht?



7.3 Welche Staatsangehörigkeit haben Sie?



7.4 Sind Sie in Deutschland geboren?



7.5 Sind Ihre Eltern nach Deutschland zugewandert?



7.6 Mit welchem Abschluss haben Sie Ihre Hochschulzugangsberechtigung erworben?

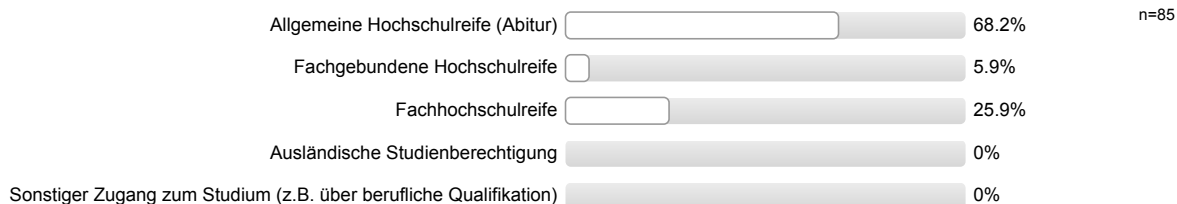

7.7 Welche Durchschnittsnote hatten Sie in dem Zeugnis, mit dem Sie Ihre Hochschulzugangsberechtigung erworben haben (z.B. 2,3)?

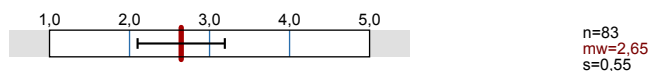

7.8 Welchen höchsten Bildungsabschluss hat Ihre Mutter?

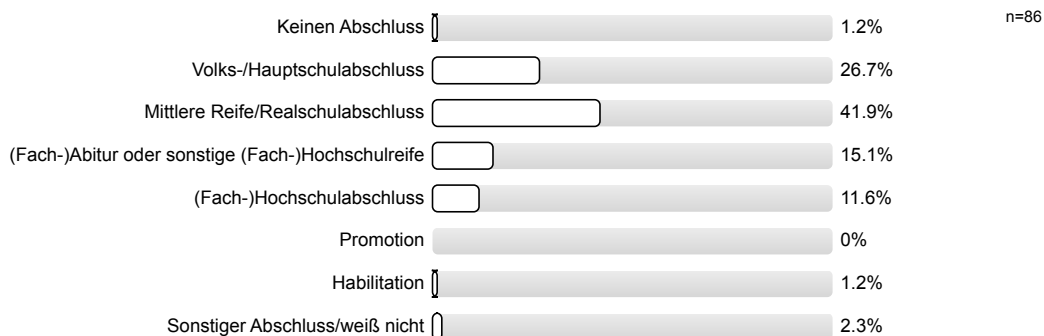

7.9 Welchen höchsten Bildungsabschluss hat Ihr Vater?

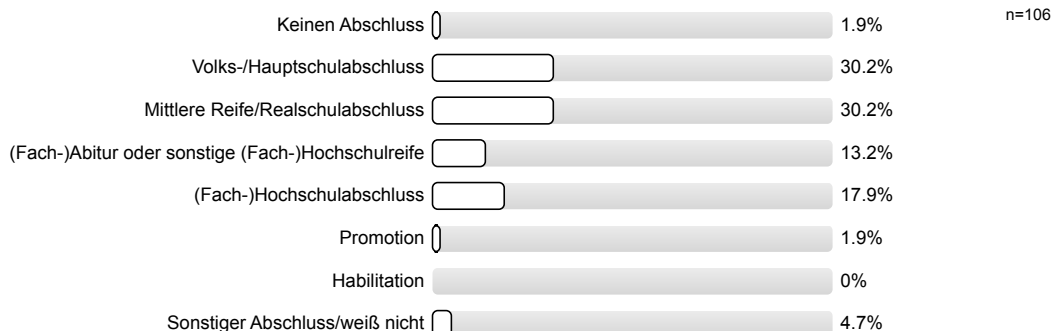

Frageblock 8: Internationalität des Studiums / internationale Mobilität

8.1 Haben Sie im Rahmen Ihres Studiums Auslandsaufenthalte absolviert? Bitte kreuzen Sie alles Zutreffende an.

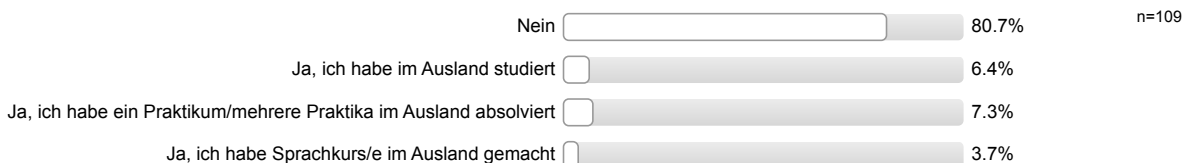

=> Falls Sie einen oder mehrere Auslandsaufenthalt(e) absolviert haben bitte weiter mit Frage 8.3

8.2 Bitte geben Sie an, wie stark Sie die folgenden Aspekte daran gehindert haben, einen Auslandsaufenthalt während des Studiums zu absolvieren.

Fremdsprachenkenntnisse nicht ausreichend

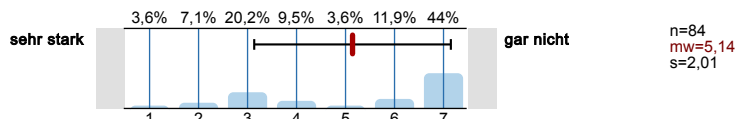

Schwierigkeiten, Informationen über Mobilitätsprogramme zu bekommen

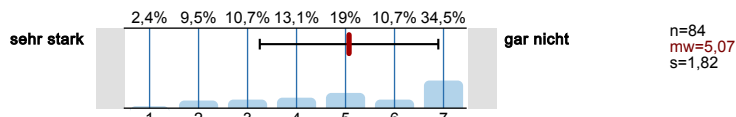

zu hoher Zeitaufwand für die Organisation des Aufenthalts

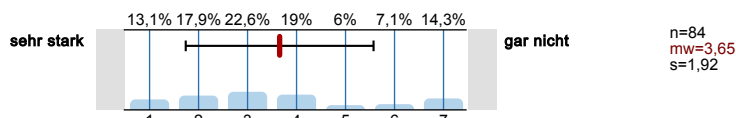

Organisation des Aufenthalts vor Ort (Wohnungssuche etc.)

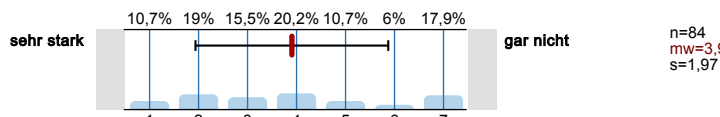

Örtliche Trennung von Angehörigen, Freunden

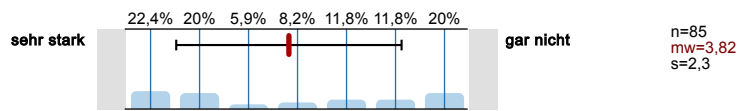

erwartete Finanzielle Mehrbelastung

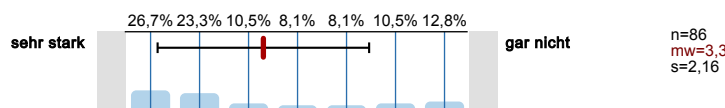

Wegfall von Leistungen bzw. Verdienstmöglichkeiten

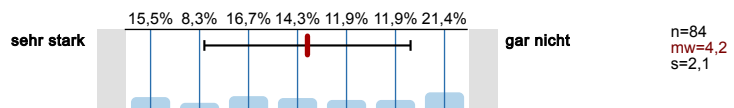

Schwierigkeiten, Zugangskriterien der Mobilitätsprogramme zu erfüllen

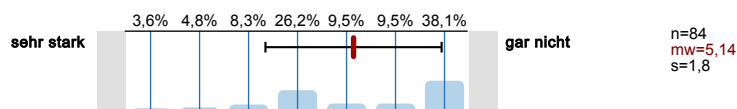

mangelnde Motivation

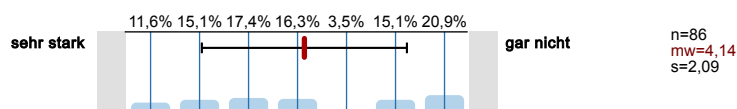

starre Struktur des Studiengangs

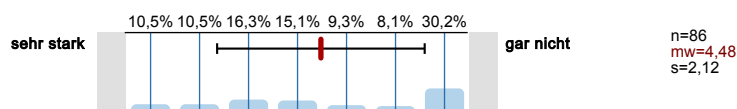

Schwierigkeiten, einen Platz an der Wunschhochschule zu bekommen

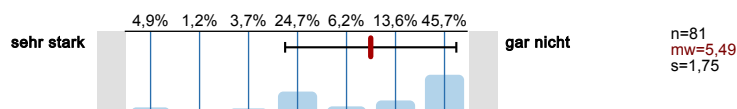

erwartete Verlängerung des Studiums

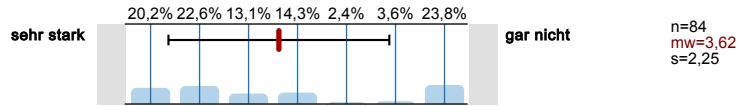

vermuteter geringer persönlicher Nutzen

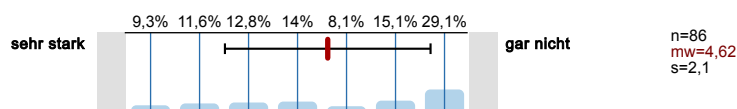

vermutete Probleme mit Anerkennung der im Ausland erbrachten Leistungen

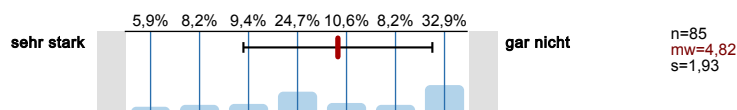

==> bitte weiter mit "Persönlicher Code"

8.4 Wurde Ihr Auslandsaufenthalt im Rahmen eines Förderprogramms unterstützt?



8.5 Durch welche/s Förderprogramm/e wurde Ihr Auslandsaufenthalt unterstützt?

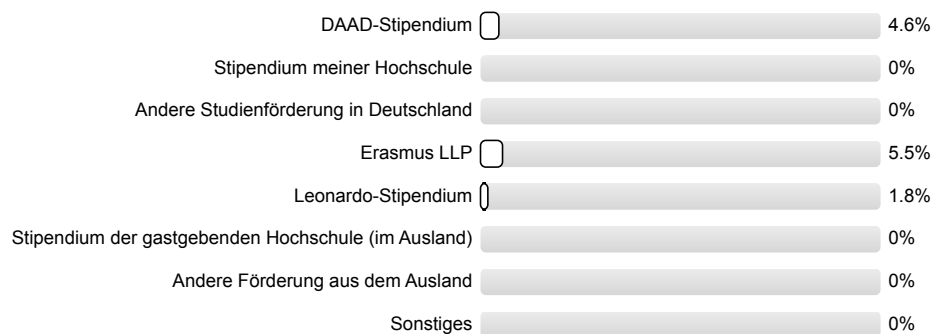

8.6 Wie zufrieden waren Sie in Bezug auf Ihren Auslandsaufenthalt mit...

dem Zeitfenster für Auslandsaufenthalte

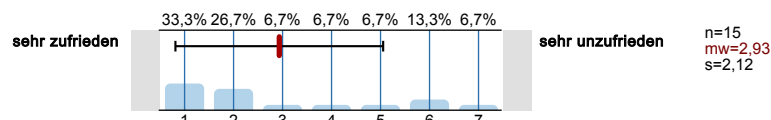

der Beratung des Akademischen Auslandsamtes

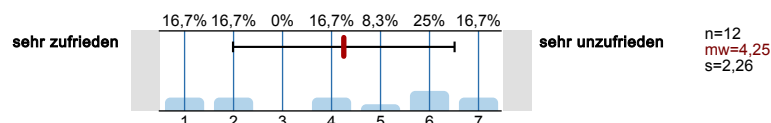

der allg. Beratung in der Hochschule

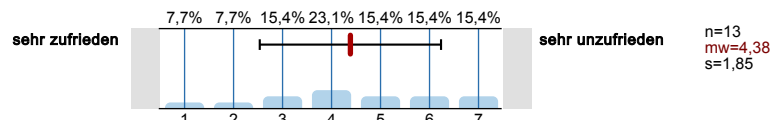

der Anerkennung von im Ausland erbrachter Studienleistungen

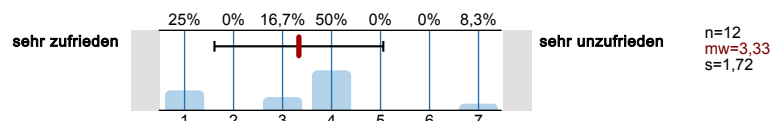

dem Angebot der Partnerhochschulen

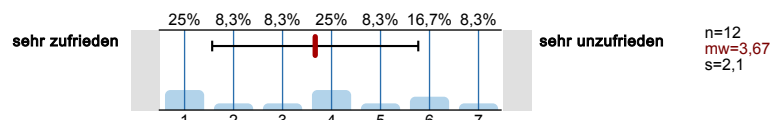

der finanziellen Förderung

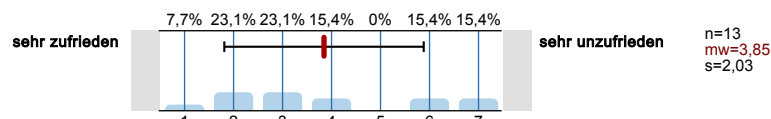

Unterstützung der Organisation des Aufenthalts durch die Hochschule

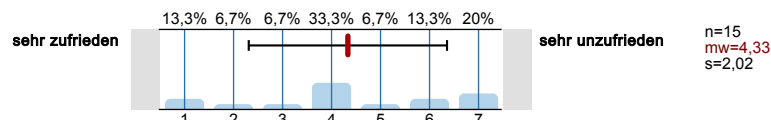

Profillinie

Zusammenstellung: HSKL_SA17_Bachelor_oK

Verwendete Werte in der Profillinie: Mittelwert

Frageblock 1: Fragen zum Studienverlauf



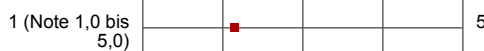























1.5 Welche Abschlussnote haben Sie erzielt? (Beispiel: Ist der Notendurchschnitt 2,0, dann kreuzen Sie bitte in der oberen Reihe die 2 und in der unteren Reihe die 0



n=107 mw=2,15

Frageblock 2: Fragen zur Bewertung des Studiums und der Studienbedingungen

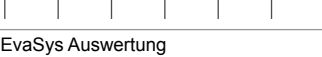
Mein Studium wies eine hohe Forschungsorientierung auf	trifft voll und ganz zu									trifft überhaupt nicht zu	n=106	mw=4,60
Mein Studium hat mich qualifiziert, wissenschaftlich (bei gestalterischem Studienabschluss: gestalterisch) zu arbeiten	trifft voll und ganz zu									trifft überhaupt nicht zu	n=105	mw=2,60
Mein Studium wies eine hohe Anwendungsorientierung/ einen hohen Praxisbezug auf	trifft voll und ganz zu									trifft überhaupt nicht zu	n=104	mw=2,54
Mein Studium war geeignet, meine beruflichen Ziele zu realisieren	trifft voll und ganz zu									trifft überhaupt nicht zu	n=106	mw=2,68
Mein Studium bot ein breites Lehrangebot/ Themenspektrum	trifft voll und ganz zu									trifft überhaupt nicht zu	n=107	mw=2,59
Mein Studium bot die Möglichkeit zur fachlichen Schwerpunktsetzung	trifft voll und ganz zu									trifft überhaupt nicht zu	n=103	mw=3,37
Die Leistungsanforderungen im Studium wurden mir transparent gemacht	trifft voll und ganz zu									trifft überhaupt nicht zu	n=107	mw=2,92
Die Lernziele des Studiums wurden mir transparent gemacht	trifft voll und ganz zu									trifft überhaupt nicht zu	n=108	mw=2,90
Studienrelevante Literatur war in der Regel in der Bibliothek verfügbar	trifft voll und ganz zu									trifft überhaupt nicht zu	n=104	mw=2,86
Der Zugang zu EDV-Diensten (Arbeitsplätze, WLAN) gestaltete sich unproblematisch	trifft voll und ganz zu									trifft überhaupt nicht zu	n=106	mw=2,92
An der Hochschule war meist eine angemessene Zahl an Arbeitsplätzen vorhanden	trifft voll und ganz zu									trifft überhaupt nicht zu	n=106	mw=3,28
Die Räumlichkeiten (Größe, Lage etc.) waren für die Veranstaltungen im Studium angemessen	trifft voll und ganz zu									trifft überhaupt nicht zu	n=106	mw=2,60
Die Ausstattung der Räumlichkeiten (Medien, Technik, Modelle, Labore etc.) war angemessen	trifft voll und ganz zu									trifft überhaupt nicht zu	n=105	mw=3,18
Es gab gute Möglichkeiten zu Auslandsaufenthalten während meines Studiums	trifft voll und ganz zu									trifft überhaupt nicht zu	n=103	mw=3,42
Es wurden ausreichende Möglichkeiten geboten, während des Studiums ein Praktikum/mehrere Praktika zu absolvieren	trifft voll und ganz zu									trifft überhaupt nicht zu	n=103	mw=3,43
Die verpflichtenden Praxisanteile am Studium waren angemessen	trifft voll und ganz zu									trifft überhaupt nicht zu	n=106	mw=2,58
Die optionalen Praxisanteile am Studium waren angemessen	trifft voll und ganz zu									trifft überhaupt nicht zu	n=99	mw=3,33
Das Angebot an Fachtutorien, Brückenkursen etc. war ausreichend	trifft voll und ganz zu									trifft überhaupt nicht zu	n=106	mw=3,43
Ich hatte klare Vorgaben hinsichtlich des Studienaufbaus	trifft voll und ganz zu									trifft überhaupt nicht zu	n=105	mw=2,59
Die einzelnen Studienabschnitte/Module bauten sinnvoll aufeinander auf	trifft voll und ganz zu									trifft überhaupt nicht zu	n=107	mw=2,88
Ich konnte meist problemlos an den für mich erforderlichen Lehrveranstaltungen (Seminare, Übungen) teilnehmen	trifft voll und ganz zu									trifft überhaupt nicht zu	n=106	mw=1,91

Die Lehrveranstaltungen waren mehrheitlich überschneidungsfrei koordiniert	trifft voll und ganz zu		trifft überhaupt nicht zu	n=108	mw=2,05
Die Anmeldeverfahren zu den Prüfungen waren im Allgemeinen gut organisiert	trifft voll und ganz zu		trifft überhaupt nicht zu	n=108	mw=2,13
Die Prüfungstermine waren mehrheitlich überschneidungsfrei koordiniert	trifft voll und ganz zu		trifft überhaupt nicht zu	n=108	mw=2,00
Während meines Studiums empfand ich die Anzahl der Prüfungen als zu hoch	trifft voll und ganz zu		trifft überhaupt nicht zu	n=107	mw=4,18
Studienberatungsangebote standen in ausreichendem Umfang zur Verfügung	trifft voll und ganz zu		trifft überhaupt nicht zu	n=103	mw=3,19
Die Studienberatungsangebote waren hilfreich	trifft voll und ganz zu		trifft überhaupt nicht zu	n=90	mw=3,92
Die Lehrenden nahmen sich ausreichend Zeit, sich um Belange der Studierenden zu kümmern	trifft voll und ganz zu		trifft überhaupt nicht zu	n=108	mw=2,80
Ich empfand die Betreuungsrelation zwischen Lehrpersonal und Studierenden als angemessen	trifft voll und ganz zu		trifft überhaupt nicht zu	n=108	mw=2,72
Die Lehrenden wirkten mehrheitlich fachlich kompetent	trifft voll und ganz zu		trifft überhaupt nicht zu	n=108	mw=2,33
Die Lehrenden wirkten mehrheitlich didaktisch kompetent	trifft voll und ganz zu		trifft überhaupt nicht zu	n=108	mw=3,02
Die Lehrenden in meinem Studium wirkten mehrheitlich motiviert und engagiert	trifft voll und ganz zu		trifft überhaupt nicht zu	n=108	mw=2,68
Hochschule und Studium nahmen zur Zeit meines Studiums einen hohen Stellenwert in meinem Leben ein	trifft voll und ganz zu		trifft überhaupt nicht zu	n=108	mw=1,89
Ich habe die Veranstaltungen, die ich im Laufe meines Studiums besucht habe, regelmäßig vor- und nachbereitet	trifft voll und ganz zu		trifft überhaupt nicht zu	n=109	mw=3,20
Es fiel mir in der Regel leicht, die Lehrinhalte zu verstehen	trifft voll und ganz zu		trifft überhaupt nicht zu	n=108	mw=2,46
Während meines Studiums empfand ich viele Prüfungsanforderungen als zu hoch	trifft voll und ganz zu		trifft überhaupt nicht zu	n=108	mw=4,33
In meinem Studium wurde die aktive Mitarbeit der Studierenden gefördert	trifft voll und ganz zu		trifft überhaupt nicht zu	n=107	mw=3,06
In meinem Studium wurde zur Auseinandersetzung mit den behandelten Themen angeregt	trifft voll und ganz zu		trifft überhaupt nicht zu	n=109	mw=2,95
Die Inhalte meines Studiums wurden mir verständlich vermittelt	trifft voll und ganz zu		trifft überhaupt nicht zu	n=108	mw=2,63
In meinem Studium wurden Theorie und Praxis gut miteinander verknüpft	trifft voll und ganz zu		trifft überhaupt nicht zu	n=107	mw=2,88
Die inhaltliche/fachliche Betreuung (z.B. Besprechung von Hausarbeiten, Klausuren) durch die Lehrenden während des Studiums war gut	trifft voll und ganz zu		trifft überhaupt nicht zu	n=107	mw=3,13
Die Betreuung der Abschlussarbeit war gut	trifft voll und ganz zu		trifft überhaupt nicht zu	n=108	mw=2,20
Während des Studiums gab es eine gute Kommunikation zwischen Lehrenden und Studierenden	trifft voll und ganz zu		trifft überhaupt nicht zu	n=108	mw=2,66
Ich hatte den Eindruck, dass zwischen den Lehrenden eine gute Zusammenarbeit bestand	trifft voll und ganz zu		trifft überhaupt nicht zu	n=108	mw=3,12
Ich hatte den Eindruck, dass die Lehrenden ihre Leistungsanforderungen gut aufeinander abgestimmt haben	trifft voll und ganz zu		trifft überhaupt nicht zu	n=106	mw=3,84
Die Lehrenden haben die Veranstaltungsinhalte aufeinander abgestimmt	trifft voll und ganz zu		trifft überhaupt nicht zu	n=107	mw=3,78
Während des Studiums gab es einen angemessenen Austausch zwischen den Studierenden hinsichtlich studienbezogener/fachlicher Fragen	trifft voll und ganz zu		trifft überhaupt nicht zu	n=107	mw=2,66
Während meines Studiums habe ich regelmäßig an Veranstaltungen und/oder Freizeitaktivitäten der Hochschule teilgenommen	trifft voll und ganz zu		trifft überhaupt nicht zu	n=107	mw=4,60
Während meines Studiums fühlte ich mich oft als Einzelkämpfer	trifft voll und ganz zu		trifft überhaupt nicht zu	n=108	mw=4,59
Die Lehre fand in einer Fremdsprache statt	trifft voll und ganz zu		trifft überhaupt nicht zu	n=106	mw=6,14
Die Lehre hatte internationale Bezüge (z.B. europäisches Recht, internationale Betriebswirtschaft, internationale Fallstudien/Projekte, interkulturelle Aspekte)	trifft voll und ganz zu		trifft überhaupt nicht zu	n=107	mw=5,18
In meinem Studium wurden Fremdsprachen fach- und berufsbezogen eingeübt	trifft voll und ganz zu		trifft überhaupt nicht zu	n=105	mw=4,45

Fachspezifische theoretische Kenntnisse (Fachwissen zu zentralen Theorien, Themen)	in sehr hohem Maße		gar nicht	n=109	mw=2,32
Fachspezifische methodische Kenntnisse (Kenntnisse von Analysemethoden, Forschungsverfahren, Computerprogrammen etc.)	in sehr hohem Maße		gar nicht	n=108	mw=3,00
Praktische und anwendungsbezogene fachliche Fähigkeiten	in sehr hohem Maße		gar nicht	n=108	mw=2,70
Wissenschaftliches Schreiben (Fähigkeit, Berichte, Protokolle oder wissenschaftliche Aufsätze zu verfassen)	in sehr hohem Maße		gar nicht	n=106	mw=3,27
Analytische Fähigkeiten (Fähigkeit, komplexe Sachverhalte zu erfassen, sie zu gliedern und Beziehungen zwischen einzelnen Aspekten herzustellen)	in sehr hohem Maße		gar nicht	n=109	mw=2,77
Präsentationsfähigkeit (Fähigkeit, Produkte, Ideen oder Berichte einem Publikum zu präsentieren)	in sehr hohem Maße		gar nicht	n=109	mw=2,80
Informations- und Wissensmanagement (Fähigkeit, Informationen aus verschiedenen Quellen zu erschließen, aufzubereiten und zu analysieren)	in sehr hohem Maße		gar nicht	n=107	mw=2,93
Transferfähigkeit (Fähigkeit, vorhandenes Wissen auf neue Fragestellungen anzuwenden)	in sehr hohem Maße		gar nicht	n=109	mw=2,80
Teamfähigkeit (Fähigkeit, mit anderen produktiv und kooperativ zusammenzuarbeiten)	in sehr hohem Maße		gar nicht	n=108	mw=2,53
Kommunikative Fähigkeiten (Fähigkeit, sich verständlich und am Empfänger orientiert auszudrücken)	in sehr hohem Maße		gar nicht	n=107	mw=2,69
Konfliktfähigkeit (Fähigkeit und Bereitschaft, eine Auseinandersetzung aufzunehmen, auszuhalten und konstruktiv zu bewältigen)	in sehr hohem Maße		gar nicht	n=108	mw=3,31
Fähigkeit zur Verantwortungsübernahme (Verantwortung für das eigene Handeln, Verantwortung anderen Menschen gegenüber)	in sehr hohem Maße		gar nicht	n=107	mw=2,99
Selbstdisziplin (Fähigkeit, konsequent seine Ziele zu verfolgen und sich nicht von anderen Dingen ablenken zu lassen)	in sehr hohem Maße		gar nicht	n=108	mw=2,36
Belastungsfähigkeit (Fähigkeit, unter physischen und psychischen Belastungen arbeiten zu können)	in sehr hohem Maße		gar nicht	n=108	mw=2,46
Selbstständiges Arbeiten (Fähigkeit, innerhalb eines abgesteckten Rahmens arbeitsrelevante Entscheidungen zu treffen und in die Tat umsetzen zu können)	in sehr hohem Maße		gar nicht	n=107	mw=1,98
Führungsfähigkeit (Fähigkeit, ein Ziel zu entwickeln, andere Menschen in einem Kommunikationsprozess für die Umsetzung dieses Ziels zu motivieren und diesen	in sehr hohem Maße		gar nicht	n=108	mw=3,67
EDV-Kenntnisse (Fähigkeit, gängige Datenverarbeitungsprogramme sicher bedienen zu können)	in sehr hohem Maße		gar nicht	n=108	mw=3,46
2.6 Einmal ganz allgemein gesprochen: Würden Sie sagen, Sie waren mit Ihrem Studium...?	sehr zufrieden		sehr unzufrieden	n=107	mw=2,60
...an der Hochschule Kaiserslautern studieren?	sehr wahrscheinlich		sehr unwahrscheinlich	n=108	mw=2,63
...dasselbe Studienfach/denselben Studiengang wählen?	sehr wahrscheinlich		sehr unwahrscheinlich	n=109	mw=2,23

Frageblock 4: Masterstudium aufgenommen bzw. geplant aufzunehmen

Meinen beruflichen Neigungen besser nachkommen	sehr wichtig		überhaupt nicht wichtig	n=51	mw=1,92
Mich persönlich weiterbilden	sehr wichtig		überhaupt nicht wichtig	n=51	mw=1,55
Zeit für die Berufsfindung gewinnen	sehr wichtig		überhaupt nicht wichtig	n=52	mw=3,65
Wahrgenommene fachliche Defizite ausgleichen	sehr wichtig		überhaupt nicht wichtig	n=51	mw=2,90
Arbeitslosigkeit vermeiden	sehr wichtig		überhaupt nicht wichtig	n=51	mw=5,47
Mich für ein bestimmtes Fachgebiet spezialisieren	sehr wichtig		überhaupt nicht wichtig	n=51	mw=2,76
Eine wissenschaftliche Laufbahn einschlagen	sehr wichtig		überhaupt nicht wichtig	n=51	mw=4,49
Zu einem interessanten Thema forschen	sehr wichtig		überhaupt nicht wichtig	n=51	mw=4,49

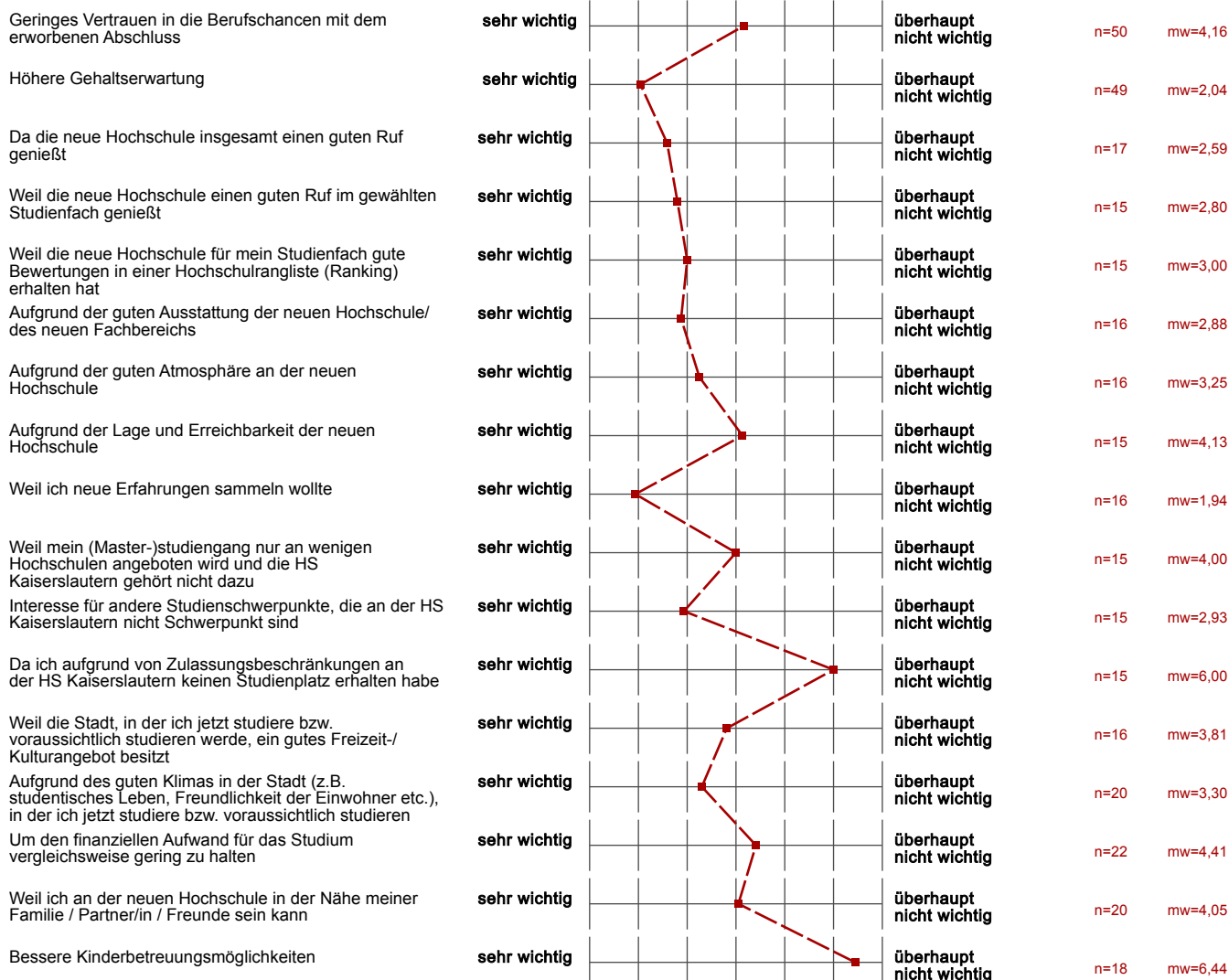

Frageblock 5: Kein weiteres Studium geplant

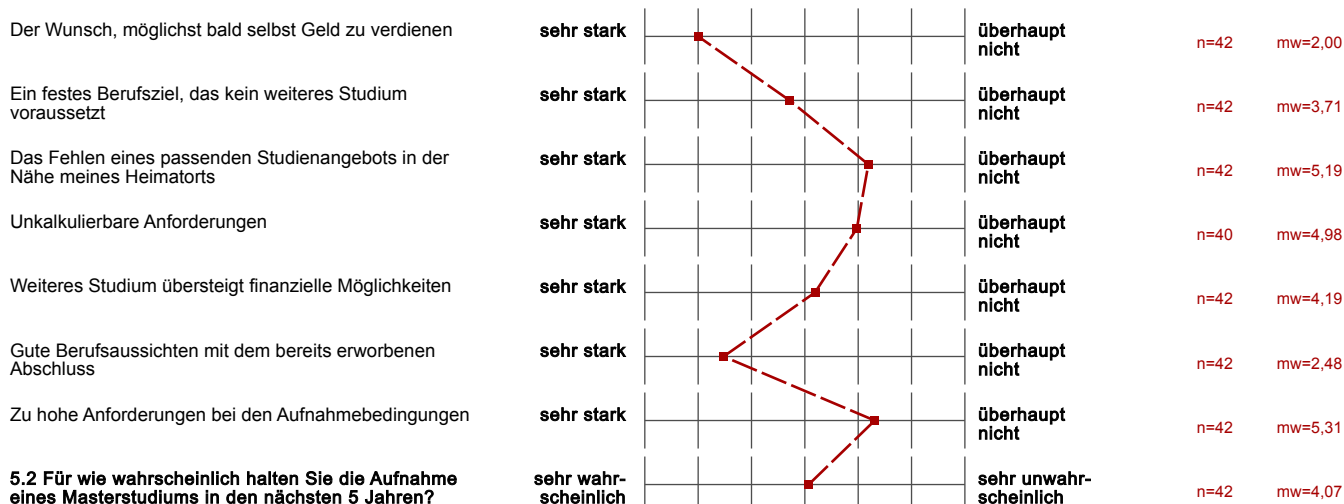

Frageblock 7: Angaben zur Person



Frageblock 8: Internationalität des Studiums / internationale Mobilität



Profillinie für Indikatoren

Zusammenstellung: HSKL_SA17_Bachelor_oK

